H. AYUNTAMIENTO
2018-2021

FRESNILLO
Seguiremos haciendo historia

DEPARTAMENTO DE RECOLECCION Y LIMPIA

ACTIVIDADES DE JULIO 2018

SERVICIO DE RECOLECCION DE RESIDUOS SOLIDOS

- 8 Rutas Matutinas
- 9 Rutas Vespertinas
- 7 Rutas Nocturnas

REALIZANDOSE EN LAS SIGUIENTES AREAS

- 3500 Comercios establecidos en la zona centro

- 47 Instituciones educativa

ESC. BEATRIZ GONZALEZ ORTEGA

- 126 Colonias populares

<u>LIMPIEZA PERMANENTE EN TODO EL ANILLO DE LA PERIFERIA</u>

- Boulevard Paseo del Mineral
- Boulevard Varela Rico
- Boulevard Calzada Proaño

ENTRADAS PRINCIPALES

- Fresnillo – Zacatecas
- Fresnillo – Durango
- Fresnillo – Valparaíso
- Fresnillo - Plateros
- Fresnillo - Estación San José
- Fresnillo – Jerez

BARRIDO MANUAL

01. **AV JUAREZ >**
02. **AV HIDALGO**
03. **ROSAS MORENO > AQUILES SERDAN**
04. **LUZ > ART. 123 > LABERINTO > ESTRELLA > 20 DE NOV > SANCHEZ ROMAN Y TERMINA EN SAN JUANITO**
05. **REFORMA (PURIFICACION) > SONORA**
06. **EMILIANO ZAPATA (ROSTICERIA LOS MIGUELES) > CEDRO**
07. **ALAMEDA > IGNACIO HIERRO > SUAVE PATRIA > LUIS MOYA Y TERMINA EN LOS EDIFICIOS**
08. **GARCIAS SALINAS**
09. **CENTRO HISTORICO**
10. **ZONA PEATONAL**

11. **BOTES Y JARDINES**
12. **CONSTITUCION (ROSAS MORENO) > GUANAJUATO > 20 DE NOV > JUSTO SIERRA MINA > TABASCO TERMINA EN CALLE CUAHUTEMOC (CASA DE VIDRO)**
13. **ENSAYE (AV JUAREZ) > TEODORO LA REY > GARCIAS SALINAS > PARRA > AGUSTO ISUNZA > AMERICA > MORELOS Y TERMINA EN FCO SARABIA**
14. **JARDIN OBELISCO(CALLEJON 20 DE NOV > CONSTITUCION Y MORELOS**
15. **JUAN DE TOLOSA > SUAVE PATRIA > PASEO DEL MINERAL**
16. **PLATEROS (IGNACIO HIERRO) > PASEO DEL MINERAL**
17. **HOMBRES ILUSTRES (GLORIETA) > PLATEROS**
18. **AV HUICOT (H ILUSTRES) > PASEO DEL MINERAL**
19. **SONORA Y VASO DE LA LAGUNILLA**
20. **OLIVAR > SUAVE PATRIA> PASEO0 DEL MINERAL**

21. **FCO SARABIA > AV JUAREZ > DELICIAS > SAN JOSE > INDEPENDENCIA TERMINA EN LAZARO CARDENAS**
22. **LAZAROCARDENAS (H ILUSTRES) > GOMEZ**
23. **ENRIQUE ESTRADA (COL FOVISSTTE) > LAZARO CARDENAS**
24. **NUEVO LEON > GUANAJUATO HASTA SONORA**
25. **MERCADO PONIENTE**
26. **DURANGUTO > H COLEGIO MILITAR > > CADENA Y TERMINA EN EL MERCADO**
27. **C PINO SUAREZ Y 21 DE MARZO**
28. **2 DE ABRIL > 5 DE MAYO > MOCTEZUMA Y TERMINA EN CALLE DE LA LUZ**
29. **BELISARIO DOMINGUEZ (EMILIANO ZAPATA) > GARCIAS SALINAS > H COLEGIO MILITAR > E ZAPATA > LUIS MOYA > E ZAPATA A LA GARCIAS SALINAS.**

Siete avenidas principales, obteniéndose resultados favorables y limpieza en los principales jardines de la ciudad.

- Jardin Madero

- Jardin Obel

- Jardin Hidalgo

- Jardin Echeverria

Av. Huicot

Av. Hidalgo

Seguimos manteniendo limpio los focos rojos de zona centro (calle mina, Portales, art.123

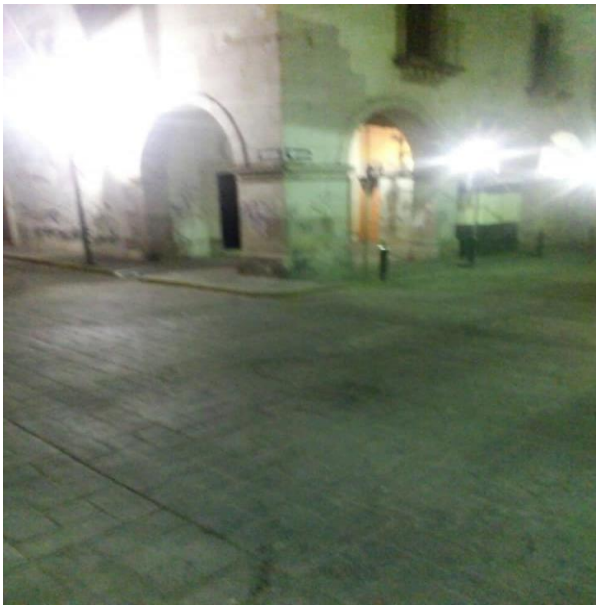

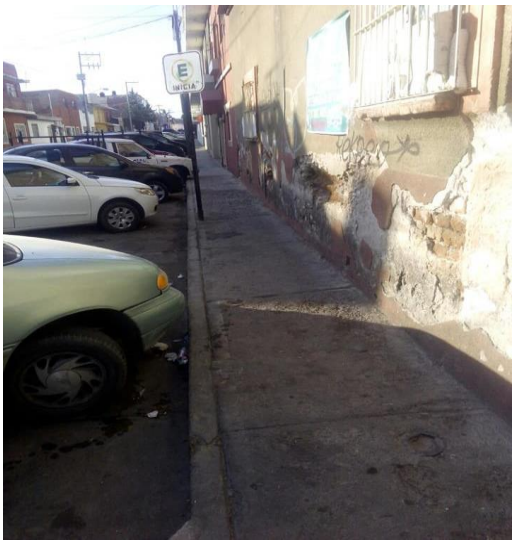

Limpieza canal de la C. Fray Servando

La recolección de basura de los 87 contenedores y los más de 260 depósitos de basura menor realizándose en turno matutino y vespertino.

Limpieza de los tianguis durante los fines de semana:

- Tianguis Samuel Quiñones
- Tianguis Mercado Poniente
- Tianguis Mercado Oriente
- Tianguis Emiliano Zapata
- Tianguis Libertadores
- Tianguis Balcones

Debido a las lluvias ocasiono el tapado de las coladeras de la zona centro.

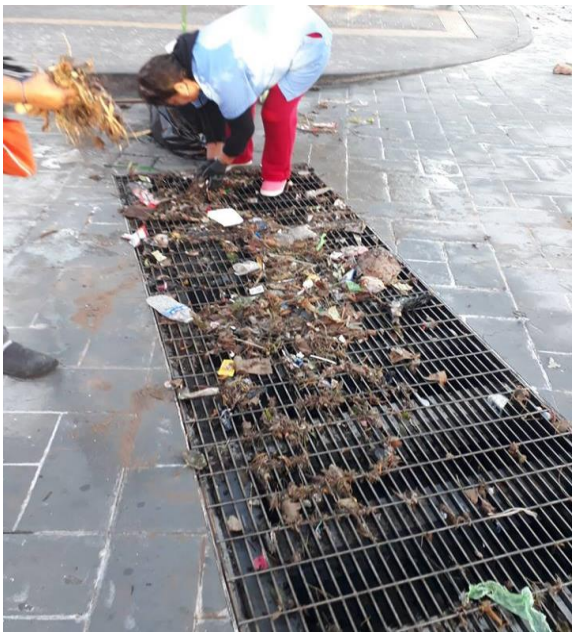

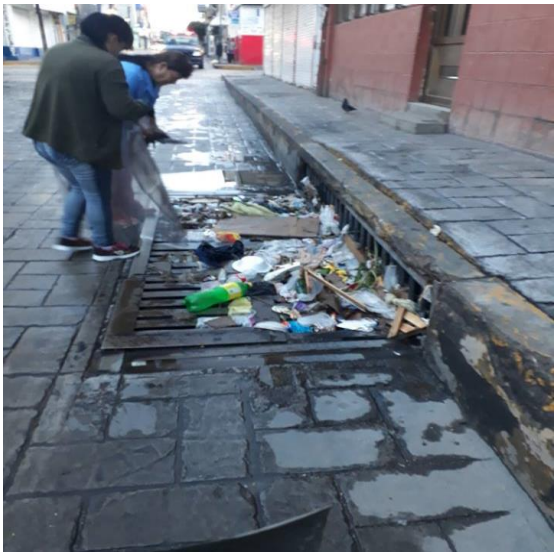

De igual manera se sigue realizando campañas de limpieza en las diferentes colonias de la zona urbana a las cuales se estará dando seguimiento.

Col. Centro (Libertad y Ebano)

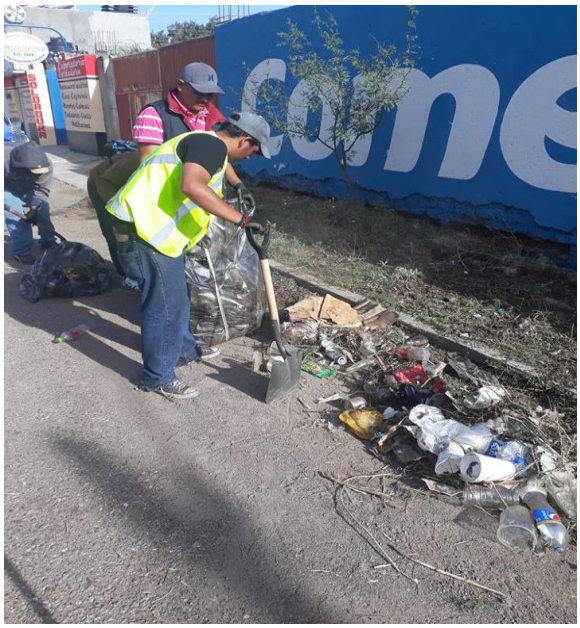

Se mantiene limpio el foco rojo de la Col. Solidaridad (C. Villa de Cos esq. Veta Grande).

Col. Minera

Fracc. Real de Fresnillo

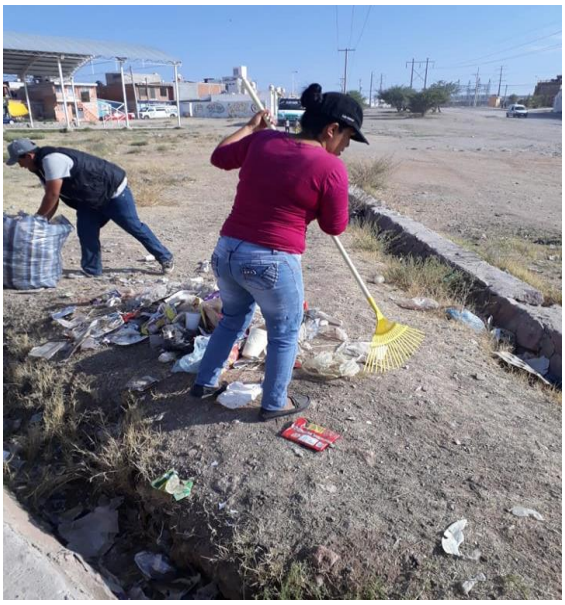

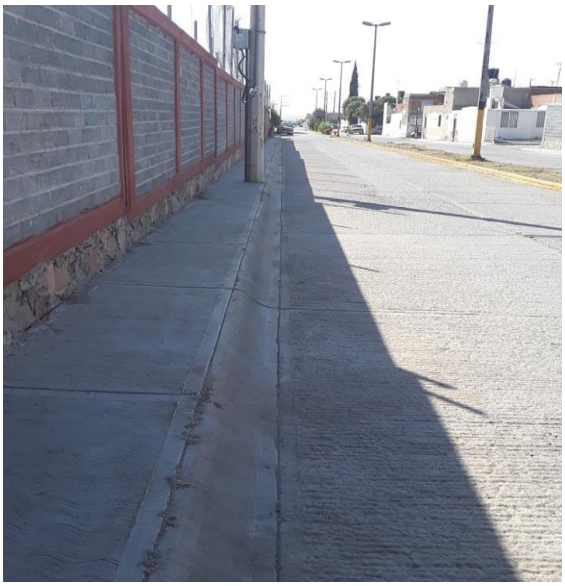

Se brindó apoyo de limpieza en eventos públicos, sociales y tradicionales de nuestro municipio tales como:

Deportiva Benito Juarez

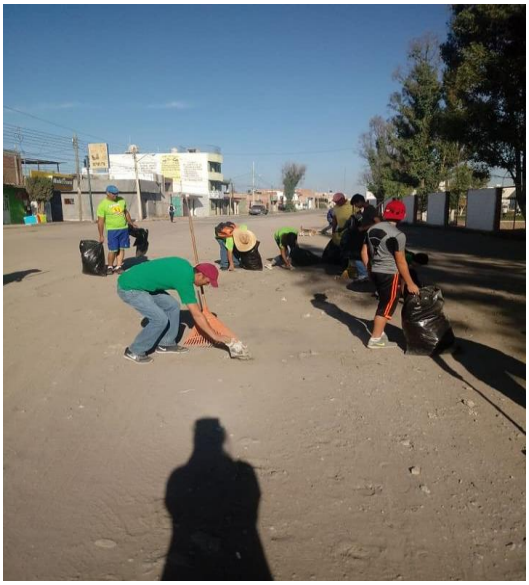

Ágora

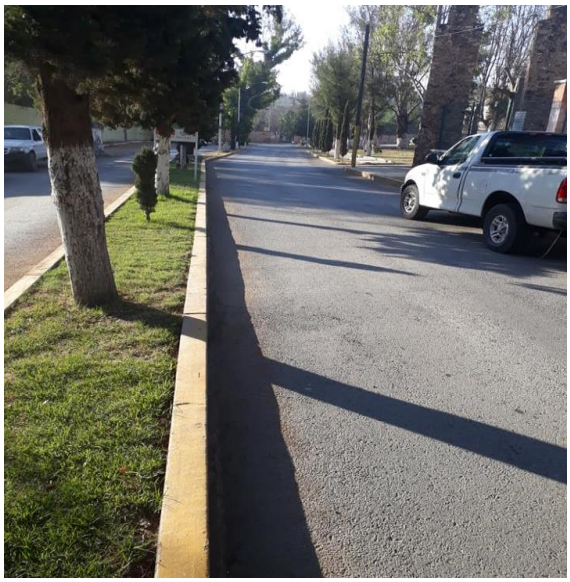

Presa de Rivera

DEPARTAMENTO DE RECOLECCION Y LIMPIA

ACTIVIDADES Del 20 AL 26 de AGOSTO 2018

SERVICIO DE RECOLECCION DE RESIDUOS SOLIDOS

- 8 Rutas Matutinas
- 9 Rutas Vespertinas
- 7 Rutas Nocturnas

REALIZANDOSE EN LAS SIGUIENTES AREAS

- 3500 Comercios establecidos en la zona centro

LIMPIEZA PERMANENTE EN TODO EL ANILLO DE LA PERIFERIA

- Boulevard Paseo del Mineral
- Boulevard Varela Rico
- Boulevard Calzada Proaño

ENTRADAS PRINCIPALES

- Fresnillo – Zacatecas
- Fresnillo – Durango
- Fresnillo – Valparaíso
- Fresnillo - Plateros
- Fresnillo - Estación San José
- Fresnillo – Jerez

BARRIDO MANUAL

30. **AV JUAREZ >**
31. **AV HIDALGO**
32. **ROSAS MORENO > AQUILES SERDAN**
33. **LUZ > ART. 123 > LABERINTO > ESTRELLA > 20 DE NOV > SANCHEZ ROMAN Y TERMINA EN SAN JUANITO**
34. **REFORMA (PURIFICACION) > SONORA**
35. **EMILIANO ZAPATA (ROSTICERIA LOS MIGUELES) > CEDRO**
36. **ALAMEDA > IGNACIO HIERRO > SUAVE PATRIA > LUIS MOYA Y TERMINA EN LOS EDIFICIOS**
37. **GARCIAS SALINAS**
38. **CENTRO HISTORICO**
39. **ZONA PEATONAL**

40. **BOTES Y JARDINES**
41. **CONSTITUCION (ROSAS MORENO) > GUANAJUATO > 20 DE NOV > JUSTO SIERRA MINA > TABASCO TERMINA EN CALLE CUAHUTEMOC (CASA DE VIDRO)**
42. **ENSAYE (AV JUAREZ) > TEODORO LA REY > GARCIAS SALINAS > PARRA > AGUSTO ISUNZA > AMERICA > MORELOS Y TERMINA EN FCO SARABIA**
43. **JARDIN OBELISCO(CALLEJON 20 DE NOV > CONSTITUCION Y MORELOS**
44. **JUAN DE TOLOSA > SUAVE PATRIA > PASEO DEL MINERAL**
45. **PLATEROS (IGNACIO HIERRO) > PASEO DEL MINERAL**
46. **HOMBRES ILUSTRES (GLORIETA) > PLATEROS**

47. **AV HUICOT (H ILUSTRES) > PASEO DEL MINERAL**
48. **SONORA Y VASO DE LA LAGUNILLA**
49. **OLIVAR > SUAVE PATRIA> PASEO0 DEL MINERAL**
50. **FCO SARABIA > AV JUAREZ > DELICIAS > SAN JOSE > INDEPENDENCIA TERMINA EN LAZARO CARDENAS**
51. **LAZAROCARDENAS (H ILUSTRES) > GOMEZ**
52. **ENRIQUE ESTRADA (COL FOVISSTTE) > LAZARO CARDENAS**
53. **NUEVO LEON > GUANAJUATO HASTA SONORA**
54. **MERCADO PONIENTE**
55. **DURANGUTO > H COLEGIO MILITAR > > CADENA Y TERMINA EN EL MERCADO**
56. **C PINO SUAREZ Y 21 DE MARZO**
57. **2 DE ABRIL > 5 DE MAYO > MOCTEZUMA Y TERMINA EN CALLE DE LA LUZ**
58. **BELISARIO DOMINGUEZ (EMILIANO ZAPATA) > GARCIAS SALINAS > H COLEGIO MILITAR > E ZAPATA > LUIS MOYA > E ZAPATA A LA GARCIAS SALINAS.**

Siete avenidas principales, obteniéndose resultados favorables y limpieza en los principales jardines de la ciudad

*Jardín Madero

*Jardín Obelisco

* Jardín Hidalgo

*Jardín Echeverría

De igual manera se realizó la limpieza en las instalaciones de la feria.

- Área de locales comerciales
- Domo grande
- Domo chico
- Estacionamiento
- Zona de Contenedores
- Área perimetral por dentro y fuera
- Palenque de la feria
- Brigada de limpieza en la Col. Miguel Hidalgo de Ojuelos