

MUNICIPIO DE FRESNILLO
Estado de Zacatecas

Póliza: C03527 Del 18/06/2018

Concepto: FACT, 749 POR ESWTUDIO CIUDADANO SOBRE PERCEPCION EXIGENCIAS DEL AYUNTAMIENTO. GP OTERO27MARKETING SA DE CV, Folio Pago: 1274

Beneficiario: **OTERO27MARKETING SA DE CV**

Folio / Cheque : S/N

No	Cuenta	Descripción de la cuenta	Cargo	Abono	Concepto del movimiento
0001		INFORMACIÓN EN MEDIOS	\$97,440.00		GP OTERO27MARKETING SA DE CV, Folio Pago: 1274
0002		INFORMACIÓN EN MEDIOS		\$97,440.00	GP OTERO27MARKETING SA DE CV, Folio Pago: 1274
0003		OTERO27MARKETING SA DE CV	\$97,440.00		GP OTERO27MARKETING SA DE CV, Folio Pago: 1274
0004		9705 PARTICIPACIONES 2017		\$97,440.00	GP OTERO27MARKETING SA DE CV, Folio Pago: 1274
Sumas iguales =>			<u>194,880.00</u>	<u>194,880.00</u>	

MUNICIPIO: FRESNILLO ÁREA SOLICITANTE: COORDINACION DE COMUNICACIÓN SOCIAL DEPARTAMENTO: COORDINACION DE COMUNICACIÓN SOCIAL PROGRAMA DE GOBIERNO: ADMINISTRACIÓN SUB-PROGRAMA (RAMO, FONDO O PROGRAMA): ADMINISTRACIÓN	NOMBRE DEL SOLICITANTE: LIC. MARIA FABIOLA GURROLA SOLIS CARGO SOLICITANTE: COORDINADORA DE COMUNICACION SOCIAL FIRMA DEL SOLICITANTE:  FECHA DE SOLICITUD DE PAGO: 10 Mar 2018
--	---

No.	FUENTE DE FINANCIAMIENTO		PROYECTO		UNIDAD ADMINISTRATIVA		OBJETO DE GASTO	CONCEPTO DEL PAGO	NUMERO DE CONTRAT O EN SU CASO	NOMBRE DEL PROVEEDOR, CONTRATISTA O BENEFICIARIO	NUMERO DE FACTURA ELECTRÓNICA O COMPROBANTE	FECHA DE FACTURA ELECTRÓNICA O COMPROBANTE	IMPORTE EN NUMERO	IMPORTE EN LETRA
	CLAVE	NOMBRE	CLAVE	NOMBRE	CLAVE	NOMBRE								
1	111	RECAUDACIÓN MUNICIPIO	101001	GASTOS ADMINISTRATIVOS	310	TESORERIA	3611-1	DIFUSIÓN POR RADIO, TELEVISIÓN Y OTROS MEDIOS DE MENSAJE SOBRE PROGRAMAS Y ACTIVIDADES GUBERNAMENTALES (PAGO DEL MES DE MARZO 2018)		OTERO27MARKETING, SA DE CV	749	14/03/18	\$97,400.00	SON: NOVENTA Y SIETE MIL CUATROCIENTOS PESOS 00/100 MN)
2														
3														
4														
5														
6														
7														
8														
9														
10													\$97,400.00	SON: NOVENTA Y SIETE MIL CUATROCIENTOS PESOS 00/100 MN)

L.N.I. IVAN DE JESUS LUNA AMARO <small>TESORERO Y FIRMA DEL TESORERO MUNICIPAL. DEBE PONER LA DOTE (SE PAGO) Y LA DOTE CONFIRMA QUE LA EROGACION CORRESPONDE AL PRESUPUESTO MUNICIPAL. ESTABLECIENDO LA AUTENTICIDAD Y VERIFICACION.</small>	 LIC. MARIA FABIOLA GURROLA SOLIS <small>COORDINADORA DE COMUNICACION SOCIAL DE LA SECRETARIA DE HUMANOS Y SERVICIOS</small>	AUTORIZA LIC. JOSE HARO DE LA TORRE <small>SECRETARIO Y FIRMA DEL PRESIDENTE MUNICIPAL</small>	AUTORIZA DRA. AMELIA DEL ROCIO CARRILLO FLORES <small>SECRETARIA Y FIRMA SINDICO MUNICIPAL</small>
--	---	---	---

FUNDAMENTO LEGAL: LEY ORGANICA DEL MUNICIPIO EN SUS ARTICULOS 74 FRACCION XII, DONDE SEÑALA QUE ES FACULTAD Y OBLIGACION DEL PRESIDENTE MUNICIPAL "AUTORIZAR LAS ORDENES DE PAGO A LA TESORERIA MUNICIPAL QUE SEA CONFORME AL PRESUPUESTO, FIRMANDOLAS MANCOMUNADAMENTE CON EL SINDICO"; 76 FRACCION I, FACULTA AL SINDICO MUNICIPAL PARA AUTORIZAR LOS GASTOS DE LA ADMINISTRACION PUBLICA MUNICIPAL, ASI COMO VISAR EL MANEJO Y APLICACION DE LOS RECURSOS, DE CONFORMIDAD CON EL PRESUPUESTO CORRESPONDIENTE; 96 FRACCION II FACULTA AL TESORERO MUNICIPAL A FORMULAR LOS PROYECTOS ANUALES DE LEY DE INGRESOS Y PRESUPUESTO DE EGRESOS MUNICIPALES Y EJERCER EL CONTROL Y VIGILAR SU APLICACION; Y 186 DONDE SEÑALA, "LAS TESORERIAS MUNICIPALES DEBERAN VIGILAR QUE EL EJERCICIO DEL PRESUPUESTO DE EGRESOS SE HAGA EN FORMA ESTRICTA PARA LO CUAL, TENDRAN FACULTADES PARA VERIFICAR QUE TODA EROGACION CON CARGO AL PRESUPUESTO ESTE DEBIDAMENTE JUSTIFICADO, PUDIENDO RECHAZAR UNA EROGACION, SI ESTA SE CONSIDERA LESIVA PARA LOS INTERESES DEL ERARIO MUNICIPAL, COMUNICANDOLO AL AYUNTAMIENTO

18/06/2018 9:28:20 AM

COMPROBANTE

Trasposos a otros bancos - Realizar una operaci3n - Cuentas con / sin chequera

MUNICIPIO DE FRESNILLO ZACATECAS

18/06/2018

Resultado del traspaso:

Cuenta de origen:	
Tipo de operaci3n:	INTERBANCARIO CON / SIN CHEQUERA
Banco destino:	BANORTE/ IXE
Cuenta de destino:	
Importe:	\$ 97,440.00
Fecha de operaci3n:	18/06/2018
Forma de dep3sito:	MISMO DIA (SPEI)
Concepto de pago:	F-0749
Referencia num3rica:	180618
Clave de rastre3:	BNET01001806180002957865
Hora de Operaci3n:	09:28:20
Folio de internet:	7670343415

Datos del beneficiario:

Nombre: OTERO27MARKETING SA DE CV



Puedes obtener tu Comprobante Electr3nico de Pago (CEP) en la p3gina de Banxico:

<https://www.banxico.org.mx/cep/>

- Este v3nculo se activar3 a m3s tardar dentro de los cinco minutos siguientes a la aceptaci3n de la operaci3n.

BBVA BANCOMER, S.A., INSTITUCION DE BANCA MULTIPLE, GRUPO FINANCIERO BBVA BANCOMER

Cerrar

Imprimir

ERO27MARKETING SA DE CV
ALLE JUAN KEPLER 3646 DEPTO. 201
BOLEDAS
POPAN JAL
CURSAL 0169 GUADALAJARA LAS AGUILAS
DEL

C.P. 45070



de cliente
C
iza
cursal
léfonos Sucursal
ección Sucursal
ríodo
cha de corte
gina

48530344
OTE1604155H2
9491 PLAZA GUADALAJARA
0169 GUADALAJARA LAS AGUILAS
6349102
LOPEZ MATEOS SUR 3826 LAS AGUILAS
De 01/Agosto/2017 al 31/Agosto/2017
31/Agosto/2017
1 de 6

NO. CUENTA	
GANANCIA ANUAL TOTAL (GAT) ¹	N/A
GAT NOMINAL	N/A
GAT REAL ²	N/A
(+) INTERESES APLICABLES	\$ 0.00
(-) TOTAL DE COMISIONES COBRADAS	\$ 430.00

NO. CUENTA	
GANANCIA ANUAL TOTAL (GAT) ¹	0.00
GAT NOMINAL	0.00
GAT REAL ²	-3.77
(+) INTERESES APLICABLES	\$ 0.00
(-) TOTAL DE COMISIONES COBRADAS	\$ 0.00

Enlace Global PM Pago Fijo
Agosto 2017

tes de impuestos

GAT REAL es el rendimiento que obtendría después de descontar la inflación estimada

RESUMEN INTEGRAL

RODUCTO/SERVICIO

CUENTA

SALDO
ANTERIORSALDO
AL CORTE

NLACE GLOBAL PM PAGO FIJO

NVERSION GLOBAL PM

TOTAL

Enlace Global Pm Pago Fijo

No. de CUENTA:

DIVISA: PESOS

CLABE:



Asunto: COMUNICACIÓN SOCIAL
 Folio: 184
 Fecha: 03/2018

**L.N.I. IVAN DE JESUS LUNA AMARO.
 DIR. DE FINANZAS Y TESORERIA.
 P R E S E N T E.**

Por medio del presente, me permito solicitarle su autorización para el pago de la siguiente factura de los Medios de Comunicación, que a continuación le relaciono:

PROVEEDOR	REQUISICION	NO DE FACTURA	CANTIDAD
OTERO27MARKETING, SA DE CV	13249	749 DEL MES DE MARZO 2018	\$97.440.00

Sin más por el momento, agradezco su comprensión y apoyo.

ATENTAMENTE
"FRESNILLO POR SU GRANDEZA"
 Fresnillo, Zac., a 16 de Marzo del 2018.

**LIC. MARIA FABIOLA GURROLA SOLIS.
 COORD. DE COMUNICACIÓN SOCIAL**

DIRECCION DE FINANZAS
 21/03/2018
REVISIÓN



*archivo



Juan de Tolosa No.100
 Col. Centro CP 99000
 Tel: (493) 98 3 94 90
 Fresnillo, Zacatecas

MUNICIPIO DE FRESNILLO

Estado de Zacatecas

Póliza: P01603 Del 14/03/2018

Concepto: FACT. 749 POR ESWTUDIO CIUDADANO SOBRE PERCEPCION EXIGENCIAS DEL AYUNTAMIENTO. GD Compra : 755
Factura: 749, 544 OTERO27MARKETING SA DE CV

No	Cuenta	Descripción de la cuenta	Cargo	Abono	Concepto del movimiento
0001		INFORMACIÓN EN MEDIOS	\$97,440.00		GC OTERO27MARKETING SA DE CV
0002		INFORMACIÓN EN MEDIOS		\$97,440.00	GC OTERO27MARKETING SA DE CV
0003		INFORMACIÓN EN MEDIOS	\$97,440.00		GD Compra : 755 Factura : 749, 544 OTERO27MARKETING SA DE CV
0004		INFORMACIÓN EN MEDIOS		\$97,440.00	GD Compra : 755 Factura : 749, 544 OTERO27MARKETING SA DE CV
0005		INFORMACIÓN EN MEDIOS	\$97,440.00		GD Compra : 755 Factura : 749, 544 OTERO27MARKETING SA DE CV
0006		OTERO27MARKETING SA DE CV		\$97,440.00	GD Compra : 755 Factura : 749, 544 OTERO27MARKETING SA DE CV
Sumas iguales =>			<u>292,320.00</u>	<u>292,320.00</u>	

OTERO27MARKETING SA DE CV

OTE1604155H2

General de Ley Personas Morales

Lugar de expedición: 45070

FACTURA

Folio Fiscal

cc9cdd87-5034-45a8-b5a1-f76f381f8760

No. de Serie del Certificado del SAT

00001000000405555426

Fecha y hora de certificación

2018-03-14T09:58:51

Fecha y hora de emisión	Serie	Folio	No. de Serie del Certificado del Emisor	Moneda	Tipo Cambio
2018-03-14T09:54:36	O	749	00001000000403669865	MXN	1

Razón Social: MUNICIPIO DE FRESNILLO ZACATECAS
 Uso del CFDI: Gastos en general

FACTURAR A:

RFC:

MFR8501015M4

CLV PROD SERV	DESCRIPCIÓN	CANTIDAD	UNIDAD DE MEDIDA	VALOR UNITARIO	DESCUENTO	IMPORTE
80141512	Elaboración de estudio ciudadano sobre la percepción y las exigencias hacia el H. Ayuntamiento de Ayuntamiento de Fresnillo de González Echeverría.	1.0	E48-SERVICIO	\$ 84,000.00		\$ 84,000.00

FORMA DE PAGO: Por definir

SUBTOTAL: \$ 84,000.00

IMPORTE CON LETRA: NOVENTA Y SIETE MIL CUATROCIENTOS CUARENTA PESOS 00/100 M.N.

DESCUENTO:

CONDICIONES DE PAGO: Pago en una sola exhibición

TOTAL: \$ 97,440.00

MODO DE PAGO: Pago en parcialidades o diferido

Impuestos Traslados

ID Concepto	Impuesto	Importe
80141512	IVA Tasa 0.160000%	\$ 13,440.00
	IVA Tasa 0.160000%	\$ 13,440.00
Total Impuestos Traslados:		\$ 13,440.00

SELLO DIGITAL

CqFVhxc6XEO9BPt/KgFKk4+5Yve+ZOo05IAkOZ39IE5aRF5pYN0d4/9tsJD7Xq47COpU0ulBiyidTnQwe67xcRGeTe7456gJSipWxxKF9ykZSkkXTz
 PAPVw/6LNELKsP69LSkceZGYOUXPON2KKtU7/JDX+m0rwmLl/lkgPgFxBiVe19rK05B6ABtHLXHVwSflwFBhW8KJzcm7L6Wx0tFnf7o/sQi2HBm
 eTTjllBhc7RyJ4Kfh5EEqWntdM5odpu4qWkdNw99aHF1QHxJgEH4BJ5tdHjGqDIYfpHT/mNsh4j8PirtDN0+WxWxrcFJQW5zYxgoWZB4gxRmBsw
 ==

SELLO DIGITAL SAT

YVnGeXxxngv/Tjugxj9PMoFvWbMjCFxE7qVRnjXVGPX2ietGQH6oWvtja7hgPncnzCbQqNAWSgDr1qscxfUzAwpn8JshApEC20BgxdFBPJU2eGBf0
 Yr1RIS1/LKPrSli/CrFwY924gGK0EbhZi2jdWGV8yVJbGPsMyZEWdfr8+5vWm3L2BsYq+yldy4CyD+480Ju4h+gQBYGF7Ugmi+8fd0HsJ6Ls8xNvRYE
 BTYDJXBIFk+mN9CSzqBzgek8AudL11czsdAvtwOGYfNhX7EMorwYqtWrsIQZ5rCshZBjLw1BITXaJhk6SnPxxviL4rq+MUy/b+VYfqFU1NyQE2J+smQ
 ==

CADENA ORIGINAL DEL COMPLEMENTO DE CERTIFICACION DIGITAL DEL SAT

||1.1|cc9cdd87-5034-45a8-b5a1-f76f381f8760|2018-03-14T09:58:51|CCC1007293K0||CqFVhxc6XEO9BPt/KgFKk4+5Yve+ZOo05IAkOZ39IE5aRF5pYN0d4/9tsJD7Xq47COpU0ulBiyidTnQwe67xcRGeTe7456gJSipWxxKF9ykZSkkXTzPAPVw/6LNELKsP69LSkceZGYOUXPON2KKtU7/JDX+m0rwmLl/lkgPgFxBiVe19rK05B6ABtHLXHVwSflwFBhW8KJzcm7L6Wx0tFnf7o/sQi2HBmeTTjllBhc7RyJ4Kfh5EEqWntdM5odpu4qWkdNw99aHF1QHxJgEH4BJ5tdHjGqDIYfpHT/mNsh4j8PirtDN0+WxWxrcFJQW5zYxgoWZB4gxRmBsw==|00001000000405555426||



```

<?xml version="1.0" encoding="UTF-8"?>
<cfde:Comprobante xmlns:cfde="http://www.sat.gob.mx/cfd/3" xmlns:xsi="http://www.w3.org/2001/XMLSchema-instance"
xsi:schemaLocation="http://www.sat.gob.mx/cfd/3 http://www.sat.gob.mx/sitio_internet/cfd/3/cfdv33.xsd" Version="3.3" Total="97440.00"
TipoDetComprobante="I" TipoCambio="1" SubTotal="84000.00" Serie="O"
Sello="CqFVhxc6XEO9BPt/KgFKk4+5Yve+ZOdO5IAkOZ39IE5aRF5pYN0d4/9tsjJD7Xq47COpU0ulBiyidTnQwe67xcRGeTe7456gJSipWxxKF9ykZSkkXT.
NoCertificado="00001000000403669865" Moneda="MXN" NombrePagador="PPD" LugarExpedicion="45070" FormaPago="99" Folio="749" Fecha="2018-03-
14T09:54:36" CondicionesPago="Pago en una sola exhibición"
Certificado="MIIGJDCCBAygAwIBAgIUMDAwMDEwMDAwMDAwMDA0MDM2Njk4NjUwDQYJKoZIhvcNAQELBQAwggGyMTgwNgYDVQDDC9BlkMaUc
<cfde:Emisor Rfc="OTE1604155H2" RegimenFiscal="601" Nombre="OTERO27MARKETING SA DE CV"/>
<cfde:Receptor Rfc="MFR8501015M4" Nombre="MUNICIPIO DE FRESNILLO ZACATECAS" UsoCFDI="G03"/>
<cfde:Conceptos>
<cfde:Concepto ValorMonetario="84000" Unidad="SERVICIO" Importe="84000.00" Descripcion="Elaboración de estudio ciudadano sobre la percepción
y las exigencias hacia el H. Ayuntamiento de Ayuntamiento de Fresnillo de González Echeverría." ClaveUnidad="E48" ClaveProdServ="80141512"
Cantidad="1">
<cfde:Impuestos>
<cfde:Traslados>
<cfde:Traslado Importe="13440.00" TipoFactor="Tasa" TasaCuota="0.160000" Impuesto="002" Base="84000.000000"/>
</cfde:Traslados>
</cfde:Impuestos>
</cfde:Concepto>
</cfde:Conceptos>
<cfde:Impuestos TotalImpuestosTrasladados="13440.00">
<cfde:Traslados>
<cfde:Traslado Importe="13440.00" TipoFactor="Tasa" TasaCuota="0.160000" Impuesto="002"/>
</cfde:Traslados>
</cfde:Impuestos>
<cfde:Complemento>
<cfde:TimbreFiscalDigital xmlns:schemaLocation="http://www.sat.gob.mx/TimbreFiscalDigital
http://www.sat.gob.mx/sitio_internet/cfd/timbrefiscaledigital/TimbreFiscalDigitalv11.xsd" Version="1.1"
xmlns:fd="http://www.sat.gob.mx/TimbreFiscalDigital" xmlns:soapenv="http://schemas.xmlsoap.org/soap/envelope/"
xmlns:fn="http://www.w3.org/2005/xpath-functions" RfcProvCertif="CCC1007293K0"
SelloSAT="YVnGeXxngv/Tjugxj9PMoFvWbMjCFxE7qVRnjjXVGPX2ietGQh6oWvtja7hgPnczCbQqNAWSgDrIqscxfUzAwpn8JsHApEC2l
SelloCFDI="CqFVhxc6XEO9BPt/KgFKk4+5Yve+ZOdO5IAkOZ39IE5aRF5pYN0d4/9tsjJD7Xq47COpU0ulBiyidTnQwe67xcRGeTe7456gJSipW
NoCertificadoSAT="0000100000040555426" UUID="ce9cdd87-5034-45a8-b5a1-f76f38108760" FechaTimbrado="2018-03-14T09:58:51"/>
</cfde:Complemento>
</cfde:Comprobante>

```

[\(http://www.gob.mx/\)](http://www.gob.mx/) » Inicio

Inicio



Verificación de comprobantes fiscales digitales por internet

A través de esta opción, usted podrá verificar si el comprobante fue certificado por el SAT

Folio fiscal*

RFC emisor*

RFC receptor*



Proporcione los dígitos de la imagen*

Verificar CFDI

* Datos obligatorios

RFC del emisor	Nombre o razón social del emisor	RFC del receptor	Nombre o razón social del receptor
OTE1604155H2	OTERO27MARKETING SA DE CV	MFR8501015M4	MUNICIPIO DE FRESNILLO ZACATECAS
Folio fiscal	Fecha de expedición	Fecha certificación SAT	PAC que certificó
CC9CDD87-5034-45A8-B5A1-F76F381F8760	2018-03-14T09:54:36	2018-03-14T09:58:51	CCC1007293K0
Total del CFDI	Efecto del comprobante	Estado CFDI	
\$97,440.00	Ingreso	Vigente	



Estudio de opinión y
percepción ciudadano en

FRESNILLO/DICIEMBRE





METODOLOGÍA



Introducción

El presente documento muestra los resultados de una Encuesta Ciudadana, correspondiente a la percepción política y ciudadana del Municipio de Fresnillo.

El objetivo principal de esta Encuesta Ciudadana es obtener la percepción política de los ciudadanos dentro del Municipio de Fresnillo.

Los resultados mostrados en este documento fueron generados por medio de una metodología estadística de las respuestas obtenidas a través de la aplicación de una encuesta en las secciones electorales más representativas a ciudadanos con credencial de elector vigente.

Dentro de los resultados obtenidos en esta Encuesta Ciudadana podemos visualizar: Medición del Ayuntamiento de Fresnillo, percepción y medición ciudadana de los servicios públicos, exigencias sobre temas de seguridad pública.



VITRINA METODOLÓGICA

Universo de Estudio	Habitantes electores del Municipio de Fresnillo mayores de 18 años y con credencial para votar.
Género	Hombres (40%), Mujeres (30%) y Jóvenes (30%).
Tamaño de la muestra	600 Encuestas
Principales Parámetros de Diseño	A un nivel de confianza de 95% y con un margen de error $\pm 4\%$
Cuestionario	preguntas.
Recolección de Datos	Encuesta cara a cara.
Fechas de Recolección	Del Viernes 15 de Diciembre al Domingo 17 de Diciembre del 2017
Recolección de la Información	4 equipos constituidos por 1 supervisor y 3 encuestadores por día.
Análisis Estadísticos Utilizado	Estadística descriptiva e inferencial.
Software de Procesamiento	Para la captura y el procesamiento de la información con el Statistical Package for the Social Sciences (SPSS).
Tipo de Muestreo	Para obtener una muestra más específica y estratégica se aplicó un muestreo Polietápico, nuestras Unidades Primarias de Muestreo (UPM) corresponden a las secciones electorales, y fueron seleccionadas de forma aleatoria con probabilidad proporcional a su tamaño (PPT) en función a la lista nominal.

LOGÍSTICA

La investigación de Mercados fue desarrollada en los siguientes puntos:

- **Logística de campo:** Un coordinador general con 4 equipos formados cada uno por 1 supervisor y 3 encuestadores.
- **Capacitación:** Coordinador, supervisor y encuestadores, con el objetivo de que conozcan la herramienta y la entrevista sea aplicada correctamente.
- **Supervisión:** El levantamiento será supervisado en todo momento a todos los niveles para asegurar la calidad de la información obtenida.

Muestreo

El diseño de nuestra muestra esta considerado:

Definir: Elementos, unidades, alcance y tiempo.

En el segundo paso se identificará el marco muestral, donde los elementos de interés son aquellos hombres, mujeres y jóvenes, con un rango de 18 a 60 años.

Para obtener una muestra más específica y estratégica se aplicó un muestreo Polietápico, nuestras Unidades Primarias de Muestreo (UPM) corresponden a las secciones electorales, y fueron seleccionadas de forma aleatoria con probabilidad proporcional a su tamaño (PPT) en función a la lista nominal.

Las manzanas de la sección representan a los conglomerados de votantes. Las colonias y las viviendas donde se realizaron las encuestas se seleccionaron de una forma aleatoria sistemática.



Distrito V			
	Sección	Lista Nominal	Representatividad
1	137	2873	9%
2	139	1978	6%
3	140	4863	15%
4	154	1401	4%
5	155	1727	5%
6	157	1979	6%
7	228	1609	5%
8	229	1466	5%
9	246	1020	3%
10	249	1242	4%
11	250	1060	3%
12	265	1192	4%
13	270	1044	3%
14	271	1448	5%
15	272	1178	4%
16	274	1122	4%
17	276	1437	5%
18	277	1055	3%
19	304	1090	3%
20	344	1015	3%

DVI		
Sección	Lista Nom	Representatividad
149	1105	4%
150	880	3%
151	1011	4%
156	1873	7%
164	1081	4%
171	981	4%
190	1727	6%
193	1309	5%
194	5132	19%
195	933	3%
196	1023	4%
210	3759	14%
211	893	3%
213	2702	10%
318	2377	9%

DVII		
Sección	Lista Nom	Representatividad
135	2447	13%
136	2311	12%
148	1916	10%
163	2910	15%
212	2131	11%
240	1024	5%
267	1632	9%
279	815	4%
282	1063	6%
290	1124	6%
292	1651	9%





RESULTADOS



17 años de constante
EVOLUCIÓN

¿Considera que la actual administración de Fresnillo está cumpliendo con sus expectativas cómo ciudadano?

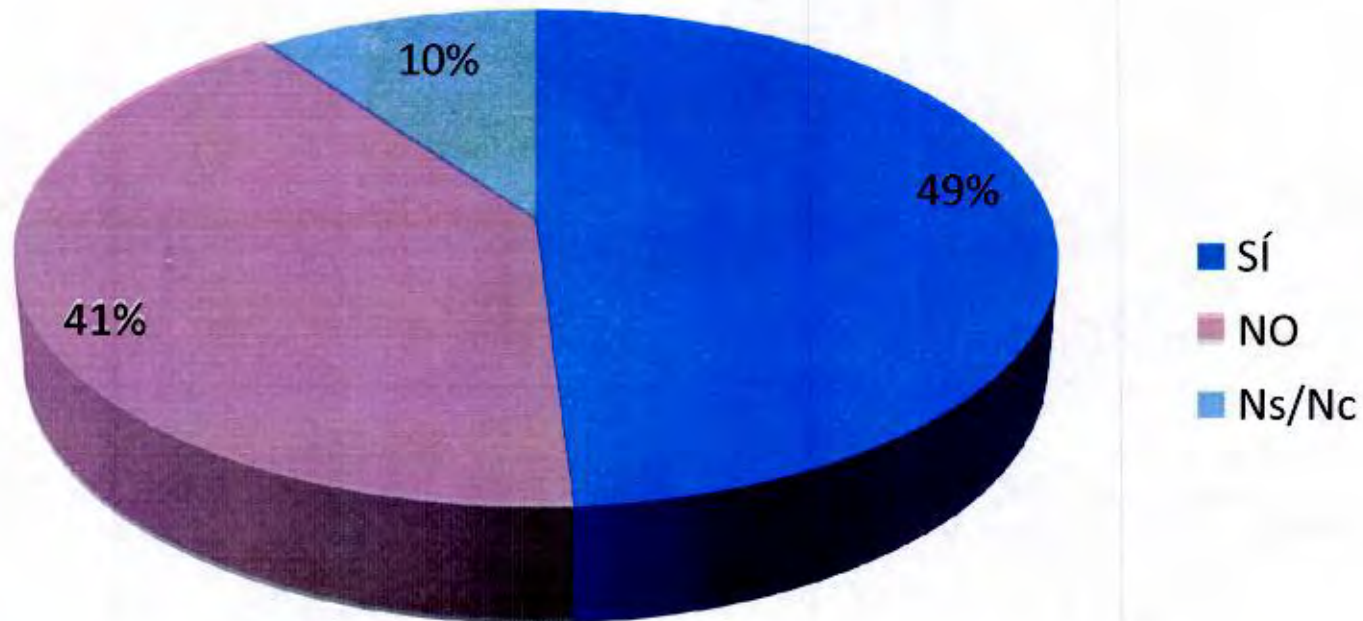

Durante la administración del Lic, José (Pepe) Haro,
¿Usted considera que estamos... ?:

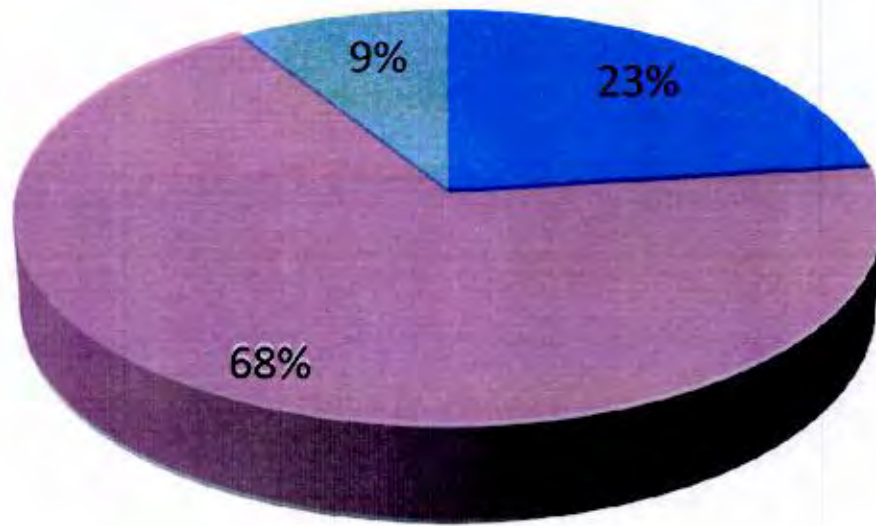

- AVANZANDO
- IGUAL
- RETROCDIENDO



En la escala del 1 al 10, Donde 1 es pésimo y 10 excelente ¿Qué calificación le da usted a:?



JOSÉ (PEPE) HARO

5.6
CALIFICACIÓN

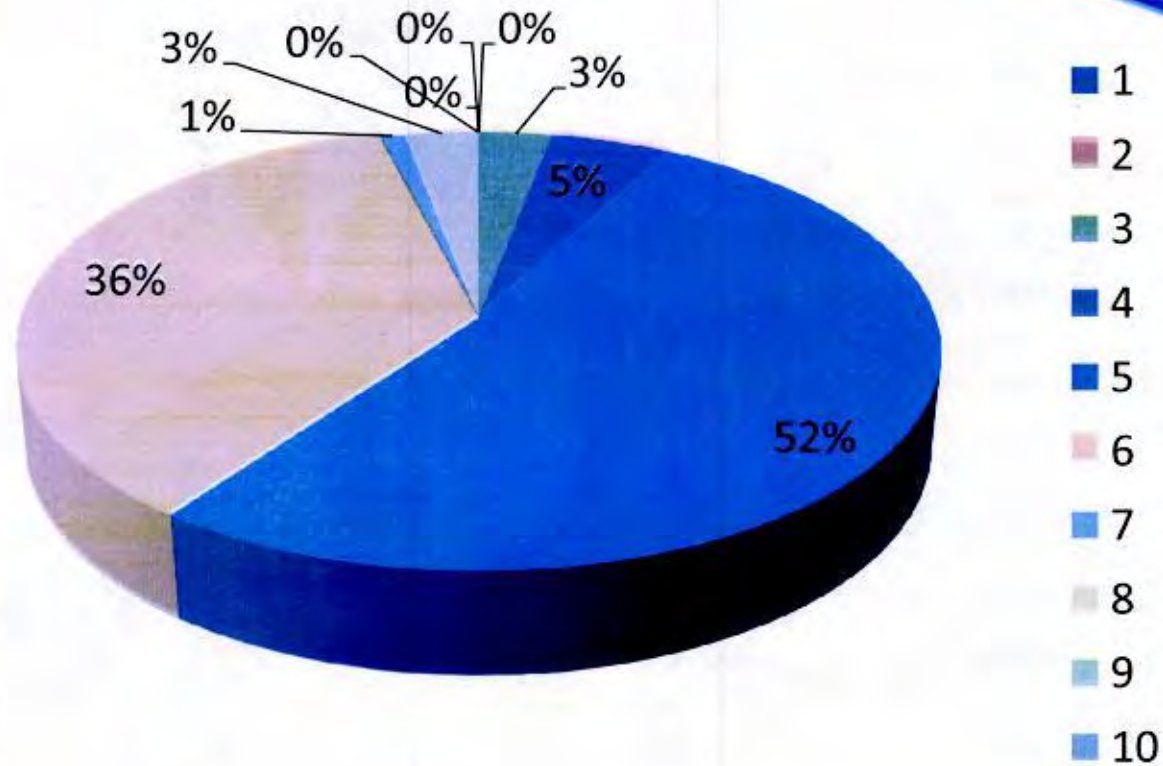

En la escala del 1 al 10, Donde 1 es pésimo y 10 excelente ¿Qué calificación le da usted a:?



ALEJANDRO TELLO

5.4
CALIFICACIÓN

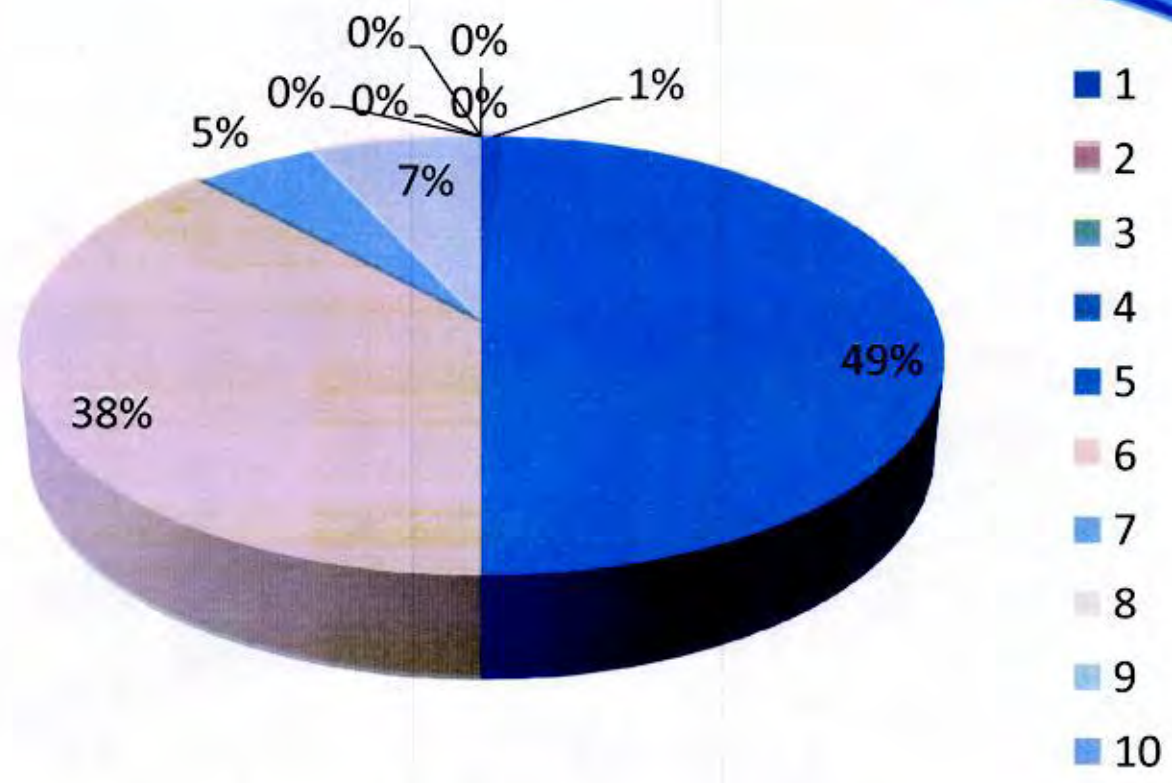

En la escala del 1 al 10, Donde 1 es pésimo y 10 excelente ¿Qué calificación le da usted a:?



ENRIQUE PEÑA NIETO

4.1
CALIFICACIÓN

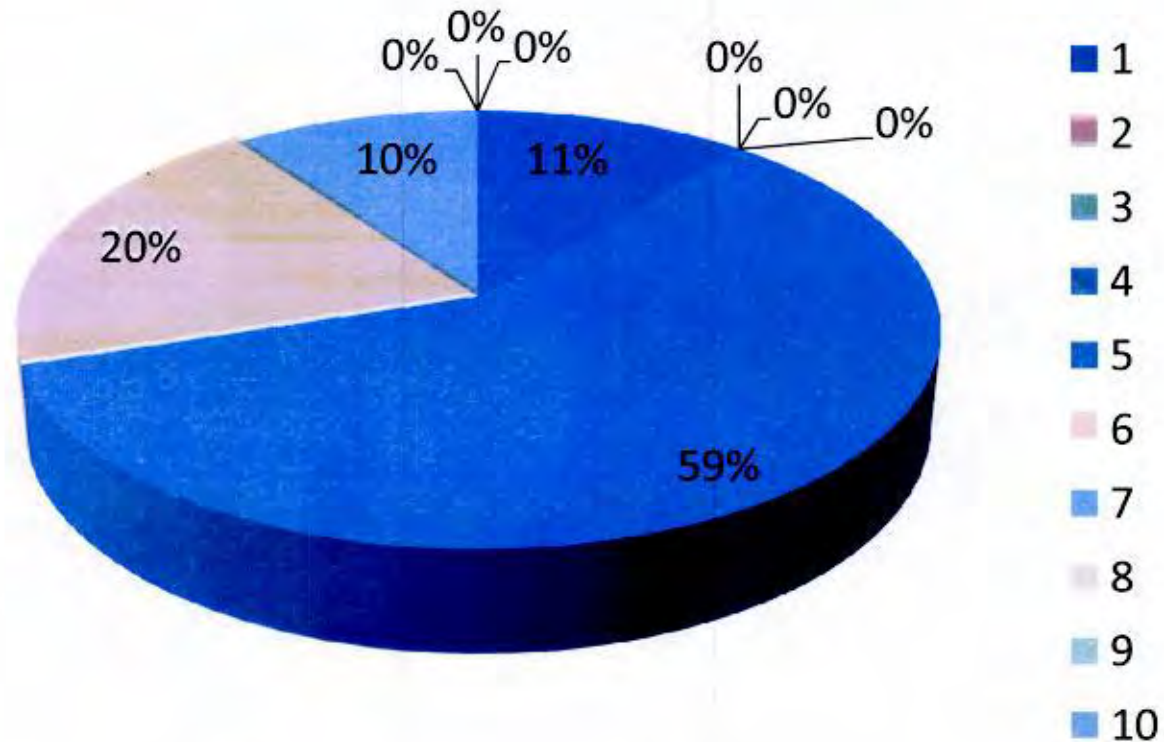

Del 1 al 10, donde 1 es pésimo y 10 excelente: ¿Qué Calificación le da Usted a los Sigüentes Servicios?



4

SEGURIDAD



7

PAVIMENTACIÓN



6

ALUMBRADO P.



4

ABASTO DE AGUA



6

RECOLECCIÓN DE
BASURA



6.5

MATENIMINETO DE
ESCUELAS

Durante la administración del Lic. José (Pepe) Haro, ¿Usted considera que estamos... ?:

JUNIO

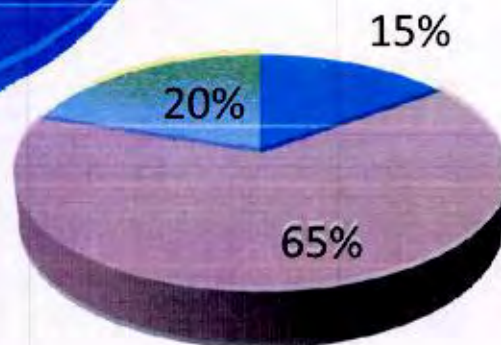

■ AVANZANDO

■ IGUAL

■ RETROCEDIENDO

SEPTIEMBRE

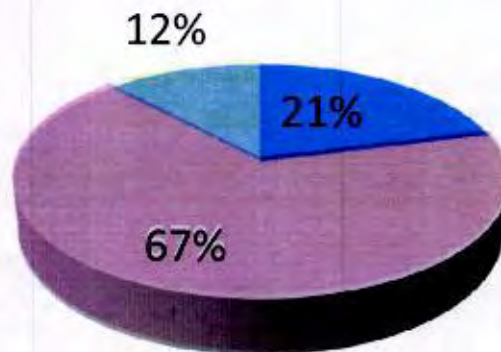

■ AVANZANDO

■ IGUAL

■ RETROCEDIENDO

DICIEMBRE

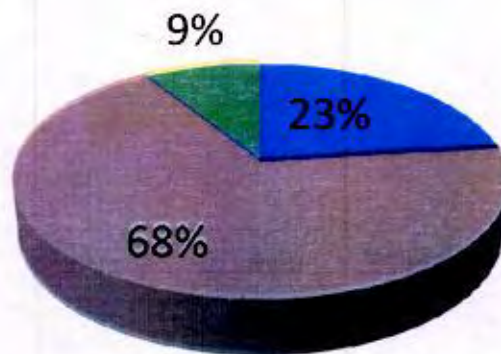

■ AVANZANDO

■ IGUAL

■ RETROCEDIENDO

Del 1 al 10, donde 1 es pésimo y 10 excelente: ¿Qué Calificación le da Usted a los Sigüientes Servicios?



4.5



PROMOCIÓN TURÍSTICA



7



ESTADO DE PARQUES



7.5



LIMPIEZA DE CALLES



5



TRATO DE
FUNCIONARIOS



6.5



ACTIVIDADES
DEPORTIVAS



6



RECREACIÓN Y
CULTURA

ÁNIMO POLÍTICO



17 años de constante
EVOLUCIÓN

¿Con cuál partido político se identifica usted más?



MUCHO
19%



MUCHO
8%



MUCHO
3%

morena

MUCHO
13%



MUCHO
5%



MUCHO
1%



MUCHO
1%

INDEPENDIENTE

MUCHO
5%



POCO
6%



POCO
3%



POCO
1.5%

morena

POCO
4%



POCO
0.5%



POCO
0%



POCO
0%

INDEPENDIENTE

POCO
2%

NINGUNO 22% – 6% NC/NC



¡diecisiete años de constante
EVOLUCIÓN!

De las siguientes personas, dígame por favor:
¿A quiénes conoce y qué opinión tiene de ellos?

PRESIDENTE MUNICIPAL



JOSÉ
(PEPE) HARO

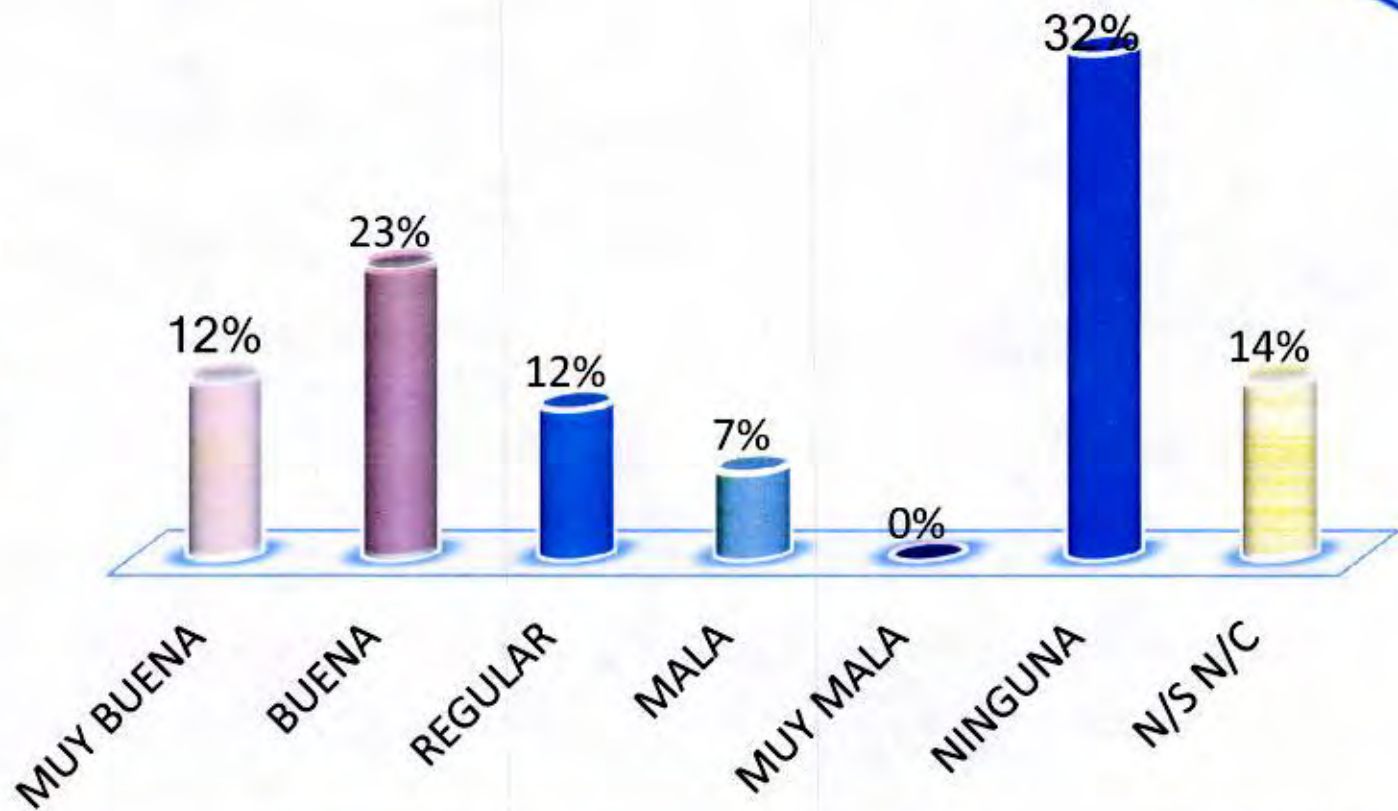

Votaría por él: SÍ 15% NO 21% N/S 64%



En una Escala del 1 al 10, donde 1 es Pésimo y 10 Excelente: ¿Qué Calificación le da al Lic. José (Pepe) Haro como Presidente Municipal de Fresnillo?

JUNIO 2017	CALIFICACIÓN	6.1
SEPTIEMBRE 2017	CALIFICACIÓN	5.8
DICIEMBRE 2017	CALIFICACIÓN	5.6

Tracking Poll



Tracking Poll

Servicios

Servicio	Calificación Junio de 2017	Calificación Septiembre de 2017	Calificación Diciembre de 2017
Seguridad Pública	3.6	3.0	4.0
Pavimentación	5.6	5.8	7.0
Alumbrado Público	5.9	7.3	6.0
Abasto de Agua	4.5	4.25	4.0
Recolección de Basura	5.4	6.8	6.0
Mantenimiento de Escuelas	6.0	6.0	6.5
Limpieza de Calles	5.8	5.4	7.5
Atención Ciudadana	4.1	2.5	5.0
Cultura y Recreación	5.6	4.0	6.0
Actividades Deportivas	5.7	2.0	6.5

Tracking Poll

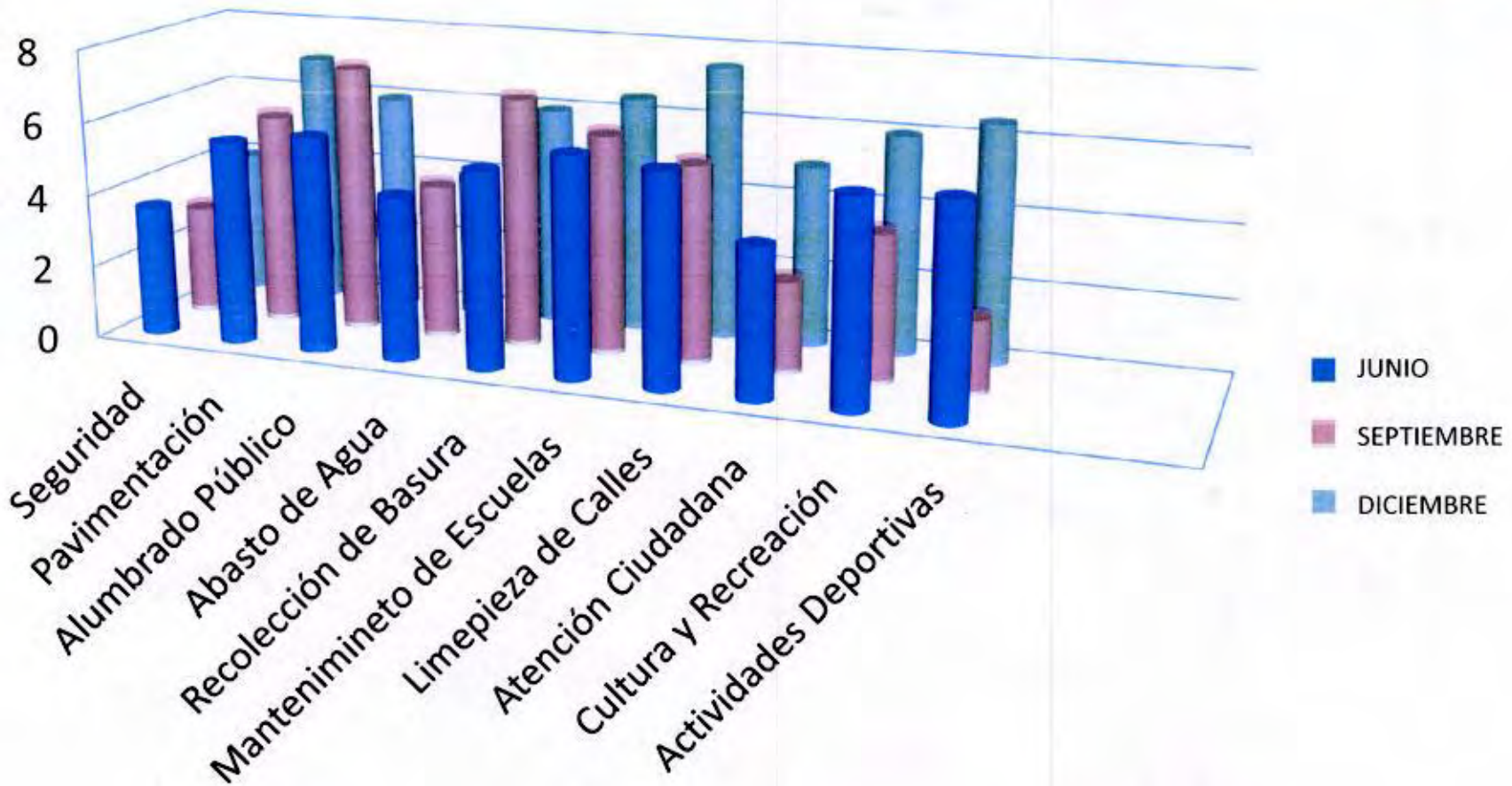

Tracking Poll

Demografía

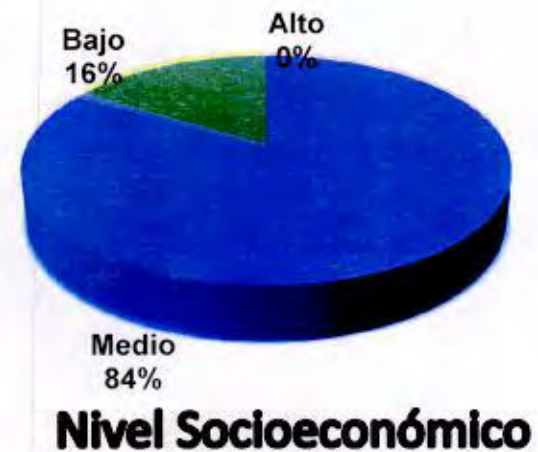



Idiescisiete años de constante
EVOLUCIÓN!

Aguascalientes

Campeche 307
Fracc. del valle Iera. Sección
C.P. 20080

 (499) 194.09.06

Guadalajara

Juan Kepler 3646. Int. 201
Residencial Arboledas
C.P. 45070

 (33) 2001.0207

Zacatecas

Carpatos 303-B
Lomas del Campestre
C.P. 98080

 (492) 998.00.83



FirmaOtero

www.otero27.com.mx



H. AYUNTAMIENTO CONSTITUCIONAL DE FRESNILLO, ZAC.

Folio

13249

STEPHANO IMPRESORES Julio 2017 / 10,001-20,000

REQUISICIÓN DE MATERIALES Y SERVICIOS

FECHA: 14 DE MARZO DEL 2018.

DEPARTAMENTO QUE SOLICITA: Comunicación Social

DESTINADO PARA: _____

CANTIDAD	DESCRIPCIÓN
	PAGO DE PUBLICIDAD PARA OTERO27MARKETING, S. A. DE C.V, DEL MES DE MARZO DEL 2018 CON EL NUM DE FACTURA 749.

Vo.Bo.

LIC. MARIA FABOLA GURROLA SOLIS
JEFE DEL DEPTO.

ARD. JESUS LEDESMA BADILLO.
DIRECTOR

CEDULA DE IDENTIFICACION FISCAL



OTE1604155H2
Registro Federal de Contribuyentes

OTERO27MARKETING
Nombre, denominación o razón
social

iCIF: 16090097915
VALIDA TU INFORMACION
FISCAL

CONSTANCIA DE SITUACIÓN FISCAL

Lugar y Fecha de Emisión
ZAPOPAN , JALISCO A 13 DE SEPTIEMBRE DE 2016



OTE1604155H2

Datos de Identificación del Contribuyente:

RFC:	OTE1604155H2
Denominación/Razón Social:	OTERO27MARKETING
Régimen Capital:	SOCIEDAD ANONIMA DE CAPITAL VARIABLE (*)
Nombre Comercial:	OTERO27MARKETING SA DE CV
Fecha inicio de operaciones:	15 DE ABRIL DE 2016
Estatus en el padrón:	ACTIVO
Fecha de último cambio de estado:	15 DE ABRIL DE 2016

Datos de Ubicación:

Código Postal:45070	Tipo de Vialidad: CALLE
Nombre de Vialidad: JUAN KEPLER	Número Exterior: 3646
Número Interior:201	Nombre de la Colonia: ARBOLEDAS
Nombre de la Localidad: ZAPOPAN	Nombre del Municipio o Demarcación Territorial: ZAPOPAN
Nombre de la Entidad Federativa: JALISCO	Entre Calle: VIRGEN
Y Calle: SAGITARIO	Correo Electrónico: marketing@otero27.com.mx



Contacto

Av. Hidalgo 77, col. Guerrero, cp. 06300, Ciudad de México.
Atención telefónica: 627 22 728 desde la Ciudad de México,
o 01 (55) 627 22 728 del resto del país.
Desde Estados Unidos y Canadá 1 877 44 88 728
denuncias@sat.gob.mx