

R.F.C. TAMF 610220BV6

DATOS GENERALES

CONTRATO MF DE AD FORTAMUNDF/03/16
 PROYECTO CONSTRUCCION DE ACOMETIDA ELECTRICA C.F.E Y PINTURA EN MUROS DE AREA DE CARPINTERIA EN CDC
 UBICACIÓN NORTE
 FECHA 25/06/2016 AL 30/06/2016
 CONTRATISTA. CORREO concepto_alge@hotmail.com



FCO. GERARDO TAPIA MACIAS.

FINIQUITO DE OBRA

CONCEPTO	UNIDAD	P.U.	CONTARTADO		ESTIMACION		EJECUTADO		POR EJECUTAR	
			CANTIDAD	TOTAL	UNO	DOS	CANTIDAD	MONTO	CANTIDAD	MONTO
DEMOLICION A MANO CON CUÑA Y MARRO, EN PISO DE CONCRETO DE 10 CM. DE ESPESOR, SECCION 0.45X50 CM., INCLUYE HERRAMIENTA, MANO DE OBRA	pza	\$ 94,13	1,00	\$ 94,13	1,00	0,00	1,00	\$ 94,13	0,00	0,00
EXCAVACION A MANO EN CEPA, INCLUYE AFINE DE TALUDES Y FONDO. MATERIAL SECO, TIPO "C", PROFUNDIDAD DE 0.00 A 2.00 M.	m3	\$ 376,54	0,20	\$ 75,31	0,13	0,00	0,13	\$ 48,95	-0,07	-26,36
PLANTILLA DE CONCRETO HECHO EN OBRA RESISTENCIA NORMAL AGREGADO MAXIMO 3/4", F'C=100 KG/CM2 DE 5 CM. DE ESPESOR, INCLUYE: MATERIALES, MANO DE OBRA, ACARREOS)	m2	\$ 100,73	0,80	\$ 80,58	0,22	0,00	0,22	\$ 22,16	-0,58	-58,42
ZAPATA DE CONCRETO HECHO EN OBRA, RESISTENCIA NORMAL, AGREGADO MAXIMO 1 1/2", F'C= 250 KG/CM2, ARMADA CON VARILLA DE 3/8" A CADA 15 CM, EN AMBOS LADOS, PERALTE 8 CM, INCLUYE: MATERIALES, ACARREOS DE MATERIALES A 20.00 MTS. DE DISTANCIA HORIZONTAL, HERRAMIENTA, EQUIPO Y MANO DE OBRA. (SECCION: 30 X 30 MTS.).	pza	\$ 131,36	1,00	\$ 131,36	1,00	0,00	1,00	\$ 131,36	0,00	0,00
ANCLAJE DE CASTILLO EN CIMENTACION DE MAMPOSTERIA DE CONCRETO F'C= 150 KG/CM2, AG. MAX. 3/4", REFORZADO CON ARMEX 15X20-4 DE 3/8", INCLUYE: ARMADO, COLADO, DESPERDICIOS, ACARREOS DE MATERIALES A 20.00 MTS. DE DISTANCIA HORIZONTAL Y MANO DE OBRA. (SECCIÓN 0.30X0.30X0.40 M.)	pza	\$ 112,49	1,00	\$ 112,49	1,00	0,00	1,00	\$ 112,49	0,00	0,00
CASTILLO DE CONCRETO SECCION= 15 X 20 CM, CONCRETO F'C=150 KG/CM2-3/4", REFORZADO CON ARMEX DE 15 X 20 - 4, 3/8", INCLUYE: CIMBRA, MATERIALES, MANO DE OBRA, ANDAMIOS, DESPERDICIOS, ACARREOS DE MATERIALES A 20.00 MTS. DE LONGITUD HORIZONTAL.	ml	\$ 226,61	2,00	\$ 453,22	2,00	0,00	2,00	\$ 453,22	0,00	0,00
ACOMETIDA ELECTRICA, INCLUYE: CABLE CAL 8 THW (2.00 MTS), BASE SOCKET, MUFA 11/2" X 2.00 MTS., INCLUYE: MATERIALES, HERRAMIENTAS Y MANO DE OBRA.	pza	\$ 597,32	1,00	\$ 597,32	1,00	0,00	1,00	\$ 597,32	0,00	0,00
SUMINISTRO, COLOCACION, FIJACION Y CONEXIÓN DE CENTRO DE CARGA Q06-12L-D-20-3H-120/240 MARCA SQUARE-D, INCLUYE: CAJA DE ACERO Y CANDADO PARA PROTECCION, TAQUETES, PIJAS, MANIOBRAS, ACARREOS, MATERIALES Y DESPERDICIOS.	pza	\$ 1.530,57	1,00	\$ 1.530,57	0,00	0,00	0,00	0,00	0,00	0,00

FCO. GERARDO TAPIA MACIAS.
 CONTRATISTA

LIC. JUAN LUIS RIVERA RUIZ ESPARZA
 DIRECTOR DE DESARROLLO ECONOMICO

ARQ. EDGAR DANIEL SOTO M
 SUPERVISOR D

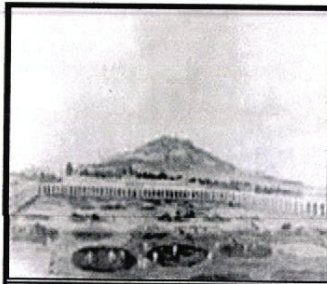

R.F.C. TAMF 610220BV6

DATOS GENERALES

CONTRATO MF DE AD FORTAMUNDF/03/16
 PROYECTO CONSTRUCCION DE ACOMETIDA ELECTRICA C.F.E Y PINTURA EN MUROS DE AREA DE CARPINTERIA EN CDC NORTE
 UBICACIÓN
 FECHA 25/06/2016 AL 30/06/2016
 CONTRATISTA. CORREO concepto_alge@hotmail.com



FCO. GERARDO TAPIA MACIAS.

FINIQUITO DE OBRA

CONCEPTO	UNIDAD	P.U.	CONTARTADO		ESTIMACION		EJECUTADO		POR EJECUTAR		
			CANTIDAD	TOTAL	UNO		CANTIDAD	MONTO	CANTIDAD	MONTO	
CORTE CON SIERRA EN CONCRETO HIDRAULICO (5.0 CM. DE PROFUNDIDAD)	ml	\$ 50,04	28,16	\$ 1.409,13	27,50	0,00	27,50	\$ 1.376,10	-0,66	-33,03	
SUMINISTRO Y COLOCACION DE CABLE CONDUMEX O SIMILAR THW-LS CAL. 8 , INCLUYE: POLIDUCTO NARANJA DE 1" DIAM. MANO DE OBRA, EQUIPO Y HERRAMIENTA.	ml	\$ 42,75	41,00	\$ 1.752,75	28,50	0,00	28,50	\$ 1.218,38	-12,50	-534,38	
SUMINISTRO Y COLOCACION DE TUBO CONDUIT GALVANIZADO P.G. DE: (1") DE DIAMETRO, INCLUYE: MATERIALES, MANO DE OBRA Y ANDAMIOS	ml	\$ 113,72	18,00	\$ 2.046,96	11,25	0,00	11,25	\$ 1.279,35	-6,75	-767,61	
REPOSICION DE CONCRETO SIMPLE DE 6" CM DE ESPESOR X 15 CM DE ANCHO, DE CONCRETO HECHO EN OBRA F'C=150 KG/CM2, AGREGADO MAXIMO 1 1/2" ACABADO ESCOBILLADO, INCLUYE: MATERIALES, MANO DE OBRA, DESPERDICIOS, ACARREOS DE MATERIALES A 20.00 MTS. DE LONGITUD HORIZONTAL.	ml	\$ 50,11	51,45	\$ 2.578,16	39,10	0,00	39,10	\$ 1.959,30	-12,35	-618,86	
SUMINISTRO Y APLICACION DE PINTURA VINILICA SOBRE MUROS, DE FRANJAS DE 11 Y 15 CM. DE ESPESOR, HASTA UNA ALTURA DE 3.00 M, INCLUYE: UNA MANO DE SELLADOR, DOS MANOS, DE PINTURA, PREPARACION DE LA SUPERFICIE Y ACARREO DE LOS MATERIALES A 1RA. ESTACION A 20 M DE DISTANCIA HORIZONTAL.	ml	\$ 23,56	43,26	\$ 1.019,21	41,09	0,00	41,09	\$ 968,08	-2,17	-51,13	
SUMINISTRO Y APLICACION DE PINTURA VINILICA VINIMEX MARCA COMEX 700 O SIMILAR EN CALIDAD, EN MURO CON ACABADO FINO A UNA ALTURA DE 3.00 MTS., INCLUYE: MATERIALES, DOS MANOS DE PINTURA, UNA MANO DE SELLADOR, MANO DE OBRA Y HERRAMIENTA..	m2	\$ 61,00	68,03	\$ 4.149,83	68,13	0,00	68,13	\$ 4.155,93	0,10	6,10	
ATIPICOS											
SUMINISTRO, COLOCACION, FIJACION Y CONEXIÓN DE CENTRO DE CARGA QQ2-12L-D-20-3H-120/240 MARCA SQUARE-D, INCLUYE: CAJA DE ACERO Y CANDADO PARA PROTECCION, TAQUETES, PIJAS, MANIOBRAS, ACARREOS, MATERIALES Y DESPERDICIOS.	pza	\$ 1.530,57	1,00	\$ 1.530,57	1,00	0,00	1,00	\$ 1.530,57	0,00	0,00	
SUMINISTRO Y COLOCACION DE CABLE CONDUMEX O SIMILAR THW-LS CAL. 8 , INCLUYE: . MANO DE OBRA, EQUIPO Y HERRAMIENTA.	ml	\$ 33,87	13,05	\$ 442,00	13,05	0,00	13,05	\$ 442,00	0,00	0,00	
				SUBTOTAL	\$ 16.031,01			SUB TOTAL	\$ 14.389,34	SUB TOTAL	-\$ 2.083,68
				IVA	\$ 2.564,96			IVA	\$ 2.302,29	IVA	-\$ 333,39
				TOTAL	\$ 18.595,98			TOTAL	\$ 16.691,64	TOTAL	-\$ 2.417,06

FCO. GERARDO TAPIA MACIAS.
CONTRATISTA

LIC. JUAN LUIS RIVERA RUIZ ESPARZA
DIRECTOR DE DESARROLLO ECONOMICO

ARQ. EDGAR DANIEL SOTO M.
SUPERVISOR D.