

LIC. REYNA GUADALUPE HERMOSILLO LUEVANO
TITULAR
UNIDAD DE ENLACE DE ACCESO A LA INFORMACIÓN PÚBLICA

P R E S E N T E

Asunto: **INFORME TRIMESTRAL**

Sirva la presente para enviarle un cordial saludo, y a su vez hacer llegar a usted la información solicitada en la circular 004, expediente: 2016/2018, sección correspondencia con fecha: 20/Junio/2018

- Informe trimestral del primer periodo (Abril, Mayo, Junio–2018–Anexo 01)
- Directorio del área (Anexo 02)
- Organigrama (Anexo 03)
- Actualmente no se han celebrado convenios de colaboración con dependencias Estatales o Municipales.
- Avance porcentaje del Programa Operativo Anual (POA): Aproximadamente 40% del avance programado.

A T E N T A M E N T E
"FRESNILLO POR SU GRANDEZA"
Fresnillo, Zac., a 13 de Julio del 2018



EVELIA DÍAZ FRANCHINI
JEFA DEL DEPARTAMENTO DE CATASTRO



Anexo 01.- Totales trimestre 02 – Ejercicio 2018

Departamento de Catastro – Fresnillo, Zacatecas

MES	URBANO	RÚSTICO	SUBTOTAL	SAP	IPC	REZAGO	RECARGO	COBRANZA	TOTAL	URBANO	RÚSTICO
										# RECIBOS	
ABRIL	276,227.89	146,295.05	422,522.94	59,461.71	33,140.62	215,142.67	125,337.16	0.00	855,605.10	611	402
MAYO	190,259.78	40,815.02	231,074.80	43,337.34	29,024.30	214,109.00	105,063.64	0.00	622,609.08	497	179
JUNIO	504,458.90	42,856.48	547,315.38	110,124.30	26,281.71	161,141.59	61,105.64	0.00	905,968.62	264	184
TOTALES TRIMESTRALES	970,946.57	229,966.55	1,200,913.12	212,923.35	88,446.63	590,393.26	291,506.44	0.00	2,384,182.80	1,372	765

ANEXO 2 - DIRECTORIO CATASTRO 2018

Clave o n	Denominación del cargo o r	Nombre	Primer apellido	Segundo ape	Área o unidad ad	Fecha de alta en el cargo	Correo electrónico
RA-8-C	DIBUJANTE	APOLINAR	MEZA	GARCIA	DEP. DE CATASTR	1 de octubre de 1995	catastro.fresnillo@gmail.com #####
RA-9-A	AUXILIAR ADMINISTRATIVO	BLANCA DELIA	LUEVANO	SANCHEZ	DEP. DE CATASTR	20 de febrero de 1984	catastro.fresnillo@gmail.com #####
RA-8-B	SECRETARIA	CLAUDIA ELIZABETH	VASQUEZ	SANCHEZ	DEP. DE CATASTR	13 de enero de 1990	catastro.fresnillo@gmail.com #####
RA-8-A	ENC. PRESUPUESTO URBANO	CRISTINA	PRIETO	BARRAGAN	DEP. DE CATASTR	10 de noviembre de 1979	catastro.fresnillo@gmail.com #####
RA 6	JEFE	EVELIA	DÍAZ	FRANCHINI	DEP. DE CATASTR	15 de septiembre de 2016	catastro.fresnillo@gmail.com #####
RA-7-C	AUXILIAR ADMINISTRATIVO ESI	FABIÁN	JAQUEZ	HERNANDEZ	DEP. DE CATASTR	2 de mayo de 2011	catastro.fresnillo@gmail.com #####
RA-7-C	AUXILIAR ADMINISTRATIVO	GUADALUPE	ALMARAZ	AGUIRRE	DEP. DE CATASTR	13 de octubre de 2010	catastro.fresnillo@gmail.com #####
RA-9-C	AUXILIAR ADMINISTRATIVO	ISMAEL	RODRIGUEZ	CASTILLO	DEP. DE CATASTR	12 de febrero de 2001	catastro.fresnillo@gmail.com #####
RA-9-A	AUXILIAR ADMINISTRATIVO	JOSÉ IGNACIO	ALVAREZ		DEP. DE CATASTR	27 de septiembre de 1992	catastro.fresnillo@gmail.com #####
RA-9-B	AUXILIAR ADMINISTRATIVO	LETICIA	PARGA	IBARRA	DEP. DE CATASTR	26 de enero de 2009	catastro.fresnillo@gmail.com #####
RA-9-A	AUXILIAR ADMINISTRATIVO	LUIS MANUEL	TORRES	CARDENAS	DEP. DE CATASTR	2 de febrero de 1998	catastro.fresnillo@gmail.com #####
RA-9-B	AUXILIAR GENERAL	MARÍA DE JESÚS	VEYNA	GALVAN	DEP. DE CATASTR	1 de mayo de 2012	catastro.fresnillo@gmail.com #####
RA-9-A	AUXILIAR ADMINISTRATIVO	MARISELA	SIFUENTES	MARTINEZ	DEP. DE CATASTR	15 de enero de 1990	catastro.fresnillo@gmail.com #####
RA-9-A	AUXILIAR ESPECIALIZADO	MÁYELA DE LA PAZ	GALLINAR	MEZA	DEP. DE CATASTR	1 de junio de 2011	catastro.fresnillo@gmail.com #####
RA-8-B	AUXILIAR ADMINISTRATIVO	NORMA	SANCHEZ	CASTRO	DEP. DE CATASTR	16 de enero de 2009	catastro.fresnillo@gmail.com #####
RA-11-A	AUXILIAR ADMINISTRATIVO	RAFAEL	MALDONADO	MORENO	DEP. DE CATASTR	18 de junio de 2003	catastro.fresnillo@gmail.com #####
RA-9-A	AUXILIAR ADMINISTRATIVO	RAÚL	JAUREGUI	REYES	DEP. DE CATASTR	5 de agosto de 1997	catastro.fresnillo@gmail.com #####
RA-9-A	AUXILIAR ADMINISTRATIVO	RICARDO	ZUMAYA	MARTINEZ	DEP. DE CATASTR	15 de diciembre de 1982	catastro.fresnillo@gmail.com #####
RA-10-B	AUXILIAR ADMINISTRATIVO	SANDRA VIRIDIANA	CASTRO	RAMIREZ	DEP. DE CATASTR	24 de enero de 2005	catastro.fresnillo@gmail.com #####
RA-9-A	AUXILIAR ADMINISTRATIVO	VERÓNICA	AGUILERA	SIFUENTES	DEP. DE CATASTR	23 de julio de 1991	catastro.fresnillo@gmail.com #####
RA-9-A	AUXILIAR	JOSE LUIS	ORTEGA	ESPINO	DEP. DE CATASTR	9 de enero de 2008	catastro.fresnillo@gmail.com #####
RA-9-B	AUXILIAR ADMINISTRATIVO	ELEAZAR	GARCIA	MACIAS	DEP. DE CATASTR	16 de abril de 2015	catastro.fresnillo@gmail.com #####

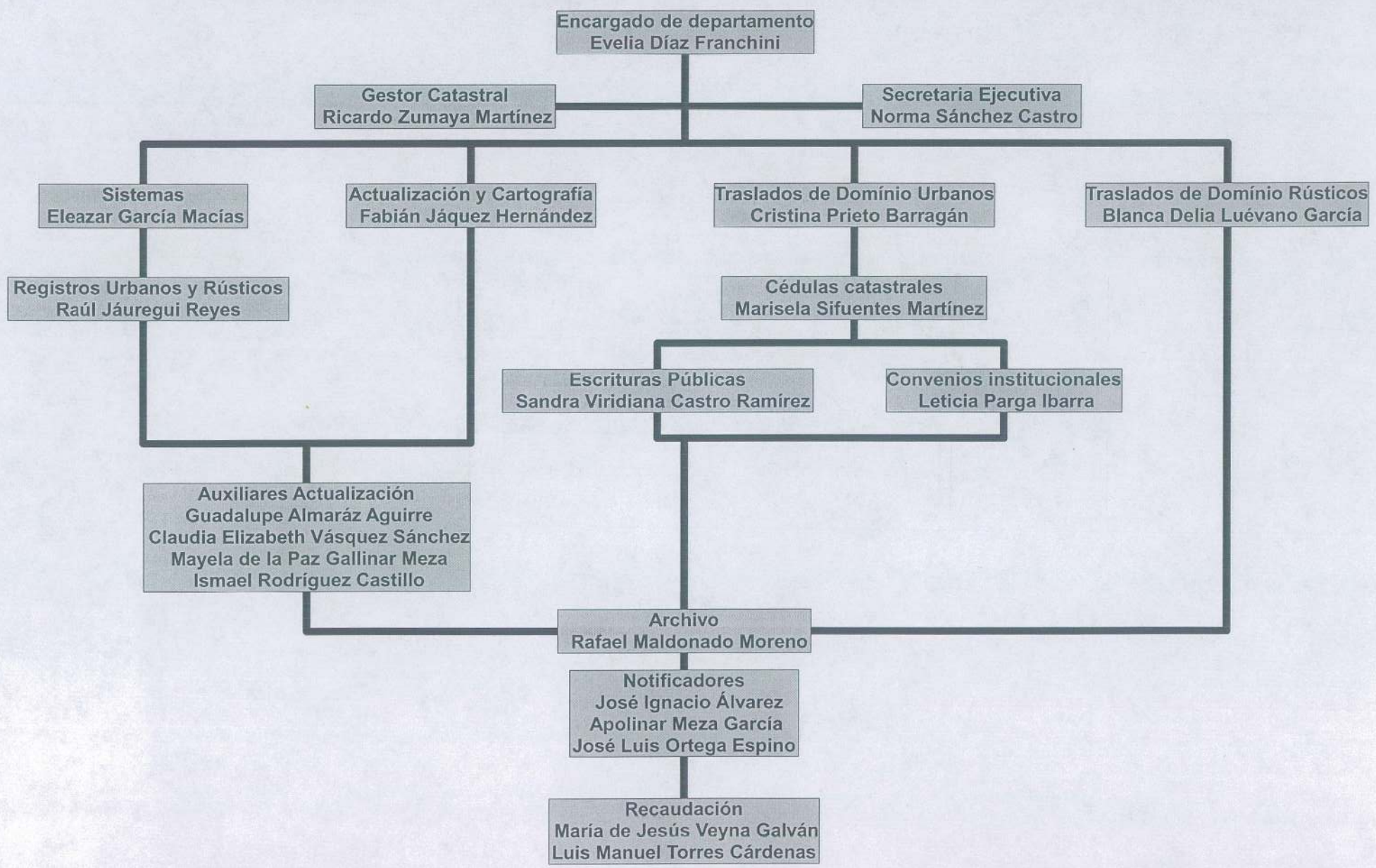

Encargado de departamento
Evelia Díaz Franchini

Gestor Catastral
Ricardo Zumaya Martínez

Secretaria Ejecutiva
Norma Sánchez Castro

Sistemas
Eleazar García Macías

Actualización y Cartografía
Fabián Jáquez Hernández

Traslados de Dominio Urbanos
Cristina Prieto Barragán

Traslados de Dominio Rústicos
Blanca Delia Luévano García

Registros Urbanos y Rústicos
Raúl Jáuregui Reyes

Cédulas catastrales
Marisela Sifuentes Martínez

Escrituras Públicas
Sandra Viridiana Castro Ramírez

Convenios institucionales
Leticia Parga Ibarra

Auxiliares Actualización
Guadalupe Almaráz Aguirre
Claudia Elizabeth Vásquez Sánchez
Mayela de la Paz Gallinar Meza
Ismael Rodríguez Castillo

Archivo
Rafael Maldonado Moreno

Notificadores
José Ignacio Álvarez
Apolinar Meza García
José Luis Ortega Espino

Recaudación
María de Jesús Veyna Galván
Luis Manuel Torres Cárdenas

