

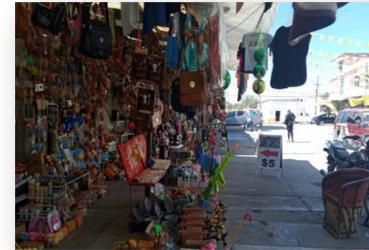

Se realiza el cobro de uso de suelo en los diferentes tianguis.



Diariamente se inspecciona y se regulariza al comercio en el centro.



Se inspecciona y se realiza el cobro de plaza diaria en plateros, regularizando los diversos comercios.



Se retira a comerciantes foraneos del centro del municipio.

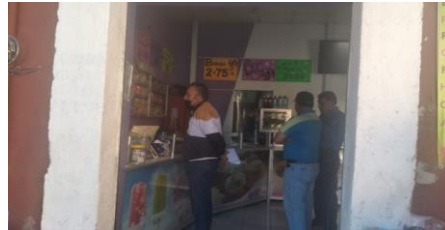

El Titular del Departamento realiza supervision en los diversos comercios establecidos.



Se realiza diariamente recorrido y cobro de ruta nocturna de centro, periferia y colonias.



El titular del Departamento de Comercio, plazas y mercados realiza el recorrido en diferentes puntos de la ciudad, con la finalidad de regularizar y posteriormente con personal del mismo departamento llevar a cabo el cobro de plaza a los comerciantes foraneos.



Se inspecciona la zona peatonal y los jardines del centro, haciendo pauta en el retiro de comerciantes ambulantes en la zona.



Se realiza el cobro de derecho de piso en los diversos tianguis de la ciudad.



Se sigue llevando a cabo las indicaciones del Ttitular, de realizar constantemente la insepcion y el debido cobro de plaza en Plateros.



Insepectores del Departamento siguen realizando regularizacion de la expo san valentin 2024.



El titular del Departamento de Comercio, plazas y mercados realiza el recorrido en diferentes puntos de la ciudad, con la finalidad de regularizar y posteriormente con personal del mismo departamento llevar a cabo el cobro de plaza a los comerciantes foraneos.



Se realiza el cobro de derecho de piso en los diversos tianguis de la ciudad.



Se sigue llevando a cabo las indicaciones del Ttitular, de realizar constantemente la insepcion y el debido cobro de plaza



Se inspecciona la zona peatonal y los jardines del centro, haciendo pauta en el retiro de comerciantes ambulantes en la zona.



Titular del Departamento atiende los reportes de los locales, con el proposito de regularizar los comercios que exhiben articulos de la temporada. De cuaresma



licencias de comercio enero-marzo 2024

| Expediente | Nombre Completo | Licencia 2024 |
|----------------|--|---------------|
| CPM-ES-0067-22 | TERESA CARRILLO GONZALEZ | 0009 |
| CPM-ES-0078-22 | ALICIA ALVARADO ORTEGA | 0010 |
| CPM-ES-0152-22 | MA. GUADALUPE AVIÑA MARTINEZ | 0011 |
| CPM-ES-0969-22 | BLANCA ADRIANA YAÑEZ NISIMURA | 0012 |
| CPM-ES-0019-23 | ANA FIGUEROA ORDAZ | 0013 |
| CPM-ES-0026-23 | AUTO PARTES Y MAS S.A DE C.V. | 0014 |
| CPM-ES-0453-22 | DISTRIBUIDORA MEGAMAK S.A. DE C.V. | 0015 |
| CPM-ES-0001-24 | DAFFNE MAGALI BERMUDEZ LONGORIA | 0016 |
| CPM-ES-0003-22 | JESUS GUSTAVO MIRANDA MUÑOZ | 0017 |
| CPM-ES-0043-22 | BLANCA CECILIA MALDONADO ONTIVEROS | 0018 |
| CPM-ES-0162-22 | DANIEL VALDEZ ARROYO | 0019 |
| CPM-ES-0163-22 | MA. EVA VALTIERRA VELAZQUEZ | 0020 |
| CPM-ES-0652-22 | EDUARDO ARCEO ESQUEDA | 0021 |
| CPM-ES-0170-23 | MA. FATIMA TORRES GARCIA | 0022 |
| CPM-ES-0002-24 | MARTHA ALICIA SORIANO APARICIO | 0023 |
| CPM-ES-0003-24 | ANA GABRIELA ORTEGA GAYTAN | 0024 |
| CPM-ES-0004-24 | MA. LETICIA FREGOSO HERRERA | 0025 |
| CPM-ES-0066-22 | ESPERANZA HERRERA SANCHEZ | 0026 |
| CPM-ES-0068-22 | RAUL PEÑALVER ROLDAN | 0027 |
| CPM-ES-0069-22 | JUAN JOSE PEÑALVER ROLDAN | 0028 |
| CPM-ES-0099-22 | OFELIA RUEDAS ESCOBEDO | 0029 |
| CPM-ES-0235-22 | MI PEQUEÑO COLIBRI, S.C. | 0030 |
| CPM-ES-0506-22 | BENJAMIN LOPEZ TORRES | 0031 |
| CPM-ES-0507-22 | JAQUELINE CHI DAVILA | 0032 |
| CPM-ES-0621-22 | JUAN GONSALEZ DE LA CRUS | 0033 |
| CPM-ES-0653-22 | AMANDA MONTSERRAT RODRIGUEZ ESPARZA | 0034 |
| CPM-ES-0680-22 | GRACIELA SANCHEZ SANCHEZ | 0035 |
| CPM-ES-0957-22 | JOSE ANGEL CASAS DELGADO | 0036 |
| CPM-ES-0011-23 | YOLANDA GUERRERO MEDRANO | 0037 |
| CPM-ES-0065-23 | EVIRA ROBLES MACIAS | 0038 |
| CPM-ES-0227-22 | MA. JULIETA VALLE RODRIGUEZ | 0039 |
| CPM-ES-0596-22 | VICTORIA LOPEZ MARQUEZ | 0040 |
| CPM-ES-0207-22 | UNIVERSIDAD DEL TERCER MILENIO S.C. | 0041 |
| CPM-ES-1033-22 | TEODORO BLANCO GURROLA | 0042 |
| CPM-ES-0468-19 | RODOLFO AGUILAR GOYTIA | 0043 |
| CPM-ES-0389-22 | MA. GUADALUPE HERNANDEZ ESQUIVEL | 0044 |
| CPM-ES-0086-22 | BLANCA FABIOLA ADRIANA ROMO PADILLA | 0045 |
| CPM-ES-0085-22 | EVELIA PADILLA GURROLA | 0046 |
| CPM-ES-0053-22 | EUGENIA IBARRA JUAREZ | 0047 |
| CPM-ES-0061-22 | AUTOS DE CALIDAD DE ZACATECAS S.A. DE C.V. | 0048 |
| CPM-ES-0093-22 | ADRIANA GONZALEZ VAZQUEZ | 0049 |
| CPM-ES-0123-22 | ROSTICERIA RODRIGUEZ | 0050 |
| CPM-ES-0168-22 | SURTIMODA DE LA LAGUNA S.A. DE C.V. | 0051 |
| CPM-ES-0171-22 | SURTIMODA DE LA LAGUNA S.A. DE C.V. | 0052 |
| CPM-ES-0172-22 | SURTIMODA DE LA LAGUNA S.A. DE C.V. | 0053 |
| CPM-ES-0550-22 | SANTORY INTERNACIONAL S.A. DE C.V. | 0054 |
| CPM-ES-0551-22 | DISEÑO Y MODA PARA ZOY S.A. DE C.V. | 0055 |
| CPM-ES-0629-22 | OMAR MONTALVO MELGAREJO | 0056 |
| CPM-ES-0009-23 | JOSE LUIS GARCIA VALADEZ | 0057 |
| CPM-ES-0020-23 | NOHEMI VALERIA ZAPATA HERNANDEZ | 0058 |
| CPM-ES-0049-23 | SABINA MORENO RIVERA | 0059 |
| CPM-ES-0634-22 | JAVIER SOLIS GAYTAN | 0060 |
| CPM-ES-0215-22 | MA. DE LOURDES MIER SAUCEDO | 0061 |
| CPM-ES-0431-22 | ELSA ROBLES DEL REAL | 0062 |
| CPM-ES-0423-22 | PAQUETERIA Y MENSAJERIA EL GRAN CAÑON S | 0063 |
| CPM-ES-0806-22 | ENTRADA GROUP DE MEXICO S. DE R.L. DE C.V. | 0064 |
| CPM-ES-0005-24 | ELODIA SANTACRUZ BARRIOS | 0066 |
| CPM-ES-0005-22 | JUAN RODRIGUEZ LEAÑOS | 0067 |
| CPM-ES-0062-22 | COPIADORAS DINAMICAS DE ZACATECAS S.A. D | 0068 |
| CPM-ES-0101-22 | KORINA VARGAS ESPINAL | 0069 |
| CPM-ES-0125-22 | ROSAURA TORRES DOMINGUEZ | 0070 |
| CPM-ES-0188-22 | NICOLAS LIRA ACOSTA | 0071 |
| CPM-ES-0205-22 | TV ZAC S.A. DE C.V. | 0072 |
| CPM-ES-0206-22 | TV ZAC S.A. DE C.V. | 0073 |
| CPM-ES-0344-22 | DONATO PABLO SANCHEZ | 0074 |
| CPM-ES-0353-22 | DHL EXPRESS MEXICO S.A. DE C.V. | 0075 |
| CPM-ES-0404-22 | IMAIN DE JESUS GARCIA GUARDADO | 0076 |
| CPM-ES-0405-22 | GABRIELA SANCHEZ VELOZ | 0077 |
| CPM-ES-0417-22 | COMERCIALIZADORA ALMACENES GARCIA DE N | 0078 |
| CPM-ES-0466-22 | JOSE LUIS ALBA CHAVEZ | 0079 |
| CPM-ES-0657-22 | NORMA SANTACRUZ VALDEZ | 0080 |
| CPM-ES-0008-23 | J. GUADALUPE CRUZ SALAS | 0081 |
| CPM-ES-0029-23 | HORACIO VARGAS RODRIGUEZ | 0082 |
| CPM-ES-0036-23 | HORTENCIA CASTAÑON | 0083 |
| CPM-ES-0476-22 | LUIS ACOSTA SANDOVAL | 0084 |
| CPM-ES-0440-22 | SERGIO ROJO MARES | 0085 |
| CPM-ES-0087-22 | BLANCA AURORA ALBA RUIZ | 0086 |
| CPM-ES-0159-22 | MARIA JOSE ONTIVEROS DE LA ROCHA | 0087 |
| CPM-ES-0420-22 | GABRIEL DE JESUS CAMPOS MAGALLANES | 0088 |
| CPM-ES-0435-22 | EMBOTELLADORA AGA DEL CENTRO S.A DE C.V | 0089 |
| CPM-ES-0816-22 | MATEANA MONREAL LEOS | 0090 |

| Expediente | Nombre Completo | Licencia 2024 |
|----------------|---|---------------|
| CPM-ES-0089-23 | MARIO ALBERTO LOZANO FLORES | 0091 |
| CPM-ES-0176-23 | MA. DE LOURDES ACUÑA REYES | 0092 |
| CPM-ES-0006-24 | JOSE ANGEL MURILLO GARCIA | 0093 |
| CPM-ES-0028-24 | ALEJANDRA JULIANA PEREZ CASTILLO | 0094 |
| CPM-ES-0029-24 | SAMIA DEL CARMEN BUJUDUD PEREZ | 0095 |
| CPM-ES-0635-22 | NORA ARLET ORTA QUIROZ | 0096 |
| CPM-ES-0032-22 | IGNACIO FERMIN SELESTINO | 0097 |
| CPM-ES-0065-22 | KIN LUN CHU | 0099 |
| CPM-ES-0080-22 | COMERCIAL IAC S.A. DE C.V. | 0100 |
| CPM-ES-0117-22 | MAURILIO DE LUNA FERNANDEZ | 0101 |
| CPM-ES-0134-22 | LORENA GALLARZA LOPEZ | 0102 |
| CPM-ES-0136-22 | GRUPO AZULEJERO DE MAYORITAS S.A. DE C.V. | 0103 |
| CPM-ES-0419-22 | XIAO TANG CHEN | 0104 |
| CPM-ES-0061-23 | MANUEL ROBLES BAÑUELOS | 0105 |
| CPM-ES-0029-22 | MARIA DEL SOCORRO QUINTANAR GUZMAN | 0106 |
| CPM-ES-1006-22 | NORMA AIDE PAEZ QUIÑONES | 0107 |
| CPM-ES-0898-22 | RYAN URANIA LEON GARCIA | 0108 |
| CPM-ES-0920-22 | JUAN MANUEL CERVANTES GUERRERO | 0109 |
| CPM-ES-0002-22 | TOMAS CRESPO SERRANO | 0110 |
| CPM-ES-0014-22 | JOSE LUIS HERNANDEZ JARAMILLO | 0111 |
| CPM-ES-0034-22 | EFRAIN GUTIERREZ HERMOSILLO | 0113 |
| CPM-ES-0055-22 | AMALIA CASTRO CABRAL | 0114 |
| CPM-ES-0071-22 | CONRADO VELAZQUEZ FERNANDEZ | 0115 |
| CPM-ES-0127-22 | NUEVA ELEKTRA DEL MILENIO S.A. DE C.V. | 0116 |
| CPM-ES-0128-22 | GRUPO ELEKTRAFIN S.A. DE C.V. | 0117 |
| CPM-ES-0129-22 | BANCO AZTECA S.A. INSTITUCION DE BANCA M | 0118 |
| CPM-ES-0130-22 | BANCO AZTECA S.A. INSTITUCION DE BANCA M | 0119 |
| CPM-ES-0131-22 | BANCO AZTECA S.A. INSTITUCION DE BANCA M | 0120 |
| CPM-ES-0132-22 | BANCO AZTECA S.A. INSTITUCION DE BANCA M | 0121 |
| CPM-ES-0133-22 | BANCO AZTECA S.A. INSTITUCION DE BANCA M | 0122 |
| CPM-ES-0167-22 | FRANCISCO ROBLES BARRAGAN | 0123 |
| CPM-ES-0399-22 | VALENTE HERNANDEZ JARAMILLO | 0124 |
| CPM-ES-0528-22 | MAYRA LIZETH ROJAS ORTEGA | 0125 |
| CPM-ES-0574-22 | ANTONIO DEL REAL ARELLANO | 0126 |
| CPM-ES-0804-22 | NUEVA ELEKTRA DEL MILENIO S.A. DE C.V. | 0127 |
| CPM-ES-0805-22 | BANCO AZTECA S.A. INSTITUCION DE BANCA M | 0128 |
| CPM-ES-0006-23 | JOCELYN CARRILLO SANTACRUZ | 0129 |
| CPM-ES-0007-23 | GRUPO ELEKTRAFIN S.A. DE C.V. | 0130 |
| CPM-ES-0148-22 | JOSE RODRIGO VAZQUEZ AGUILERA | 0131 |
| CPM-ES-0080-23 | SAMUEL FRANCO FERNANDEZ | 0132 |
| CPM-ES-0512-22 | FELIPE DE JESUS RAMIREZ NAVARRO | 0133 |
| CPM-ES-0508-22 | FELIPE DE JESUS RAMIREZ NAVARRO | 0134 |
| CPM-ES-0511-22 | FELIPE DE JESUS RAMIREZ NAVARRO | 0135 |
| CPM-ES-0510-22 | FELIPE DE JESUS RAMIREZ NAVARRO | 0136 |
| CPM-ES-0509-22 | FELIPE DE JESUS RAMIREZ NAVARRO | 0137 |
| CPM-ES-0513-22 | FELIPE DE JESUS RAMIREZ NAVARRO | 0138 |
| CPM-ES-0114-23 | LAGUNA AGRICOLA MECANICA S.A. DE C.V. | 0139 |
| CPM-ES-0152-23 | ESPERANZA ARELLANO MURO | 0140 |
| CPM-ES-0154-23 | JOSE ANTONIO RUIZ ARELLANO | 0141 |
| CPM-ES-0392-22 | GUARDERIA INFANTIL ROSA Y PLATA DE ROTAR | 0142 |
| CPM-ES-0199-23 | LUCIA MUÑIZ DORADO | 0143 |
| CPM-ES-0024-22 | HUGO ALFONSO VALDEZ BAÑUELOS | 0144 |
| CPM-ES-0007-24 | CAMPANITA GAS DE ZACATECAS | 0145 |
| CPM-ES-0388-19 | CAMPANITA GAS DE ZACATECAS | 0146 |
| CPM-ES-0387-19 | CAMPANITA GAS DE ZACATECAS | 0147 |
| CPM-ES-0008-24 | JUAN EDUARDO FERANDEZ LOPEZ | 0148 |
| CPM-ES-0009-24 | EDUARDO CHAVEZ ESPINOSA | 0149 |
| CPM-ES-0009-24 | GAS CAMPANITA, S.A. DE C.V. | 0151 |
| CPM-ES-0010-24 | GAS CAMPANITA, S.A. DE C.V. | 0152 |
| CPM-ES-0011-24 | GAS CAMPANITA, S.A. DE C.V. | 0153 |
| CPM-ES-0012-24 | GAS CAMPANITA, S.A. DE C.V. | 0154 |
| CPM-ES-0013-24 | GAS CAMPANITA, S.A. DE C.V. | 0155 |
| CPM-ES-0014-24 | GAS CAMPANITA, S.A. DE C.V. | 0156 |
| CPM-ES-0015-24 | GAS CAMPANITA, S.A. DE C.V. | 0157 |
| CPM-ES-0016-24 | GAS CAMPANITA, S.A. DE C.V. | 0159 |
| CPM-ES-0017-24 | GAS CAMPANITA, S.A. DE C.V. | 0160 |
| CPM-ES-0018-24 | GAS CAMPANITA, S.A. DE C.V. | 0161 |
| CPM-ES-0019-24 | GAS CAMPANITA, S.A. DE C.V. | 0162 |
| CPM-ES-0020-24 | GAS CAMPANITA, S.A. DE C.V. | 0163 |
| CPM-ES-0021-24 | BANCO AZTECA S.A. INSTITUCION DE BANCA M | 0164 |
| CPM-ES-0022-24 | MARCO MANUEL MACIAS AGUAYO | 0165 |
| CPM-ES-1034-22 | BLANCA ESTELA QUEVEDO RODRIGUEZ | 0166 |
| CPM-ES-0013-22 | COALIMEXSA ALIMENTOS MEXICANOS S.A. DE | 0167 |
| CPM-ES-0092-22 | PERFECTO MARTINEZ RODRIGUEZ | 0168 |
| CPM-ES-0106-22 | COPPEL S.A. DE C.V. | 0169 |
| CPM-ES-0107-22 | COPPEL S.A. DE C.V. | 0170 |
| CPM-ES-0110-22 | COPPEL S.A. DE C.V. | 0171 |
| CPM-ES-0111-22 | COPPEL S.A. DE C.V. | 0172 |
| CPM-ES-0112-22 | COPPEL S.A. DE C.V. | 0173 |
| CPM-ES-0113-22 | COPPEL S.A. DE C.V. | 0174 |
| CPM-ES-0185-22 | WATA GROUP S.A. DE C.V. | 0175 |
| CPM-ES-0363-22 | MARIA GUADALUPE VALENZUELA SANCHEZ | 0176 |
| CPM-ES-0482-22 | JUAN MIRANDA LOPEZ | 0177 |
| CPM-ES-0901-22 | SANDRA LUCIA SALDIVAR RUEDAS | 0178 |
| CPM-ES-0939-22 | GENOVEVA DEL VILLAR LIMONES | 0179 |

| Expediente | Nombre Completo | Licencia 2024 |
|----------------|---|---------------|
| CPM-ES-0997-22 | MEDICA NORTE UNIDAD DE GASTROCIROLOGIA S | 0180 |
| CPM-ES-0027-23 | ABARROTES MENDEZ SERRANO, S.A. DE C.V. | 0181 |
| CPM-ES-0028-23 | ABARROTES MENDEZ SERRANO, S.A. DE C.V. | 0182 |
| CPM-ES-0041-23 | FERRE MATERIALES PROGRESO S.A DE C.V | 0183 |
| CPM-ES-0375-22 | SISTEMA DE RIEGO Y AGROQUIMICOS PUEBLO | 0184 |
| CPM-ES-0376-22 | AGROPECUARIA PUEBLO BONITO S.A. DE C.V. | 0185 |
| CPM-ES-0427-22 | FERRE MATERIALES PROGRESO S.A DE C.V | 0186 |
| CPM-ES-0075-23 | FERMIN GONZALEZ LOPEZ | 0187 |
| CPM-ES-0076-23 | MA. GUADALUPE LOPEZ CASTILLO | 0188 |
| CPM-ES-0078-23 | MUEBLES NOVA LUXE S.A. DE C.V. | 0189 |
| CPM-ES-0085-23 | PANIFICACION SANTA CRUZ DEL CENTRO S.A. D | 0190 |
| CPM-ES-0083-23 | PANIFICACION SANTA CRUZ DEL CENTRO S.A. D | 0191 |
| CPM-ES-0084-23 | PANIFICACION SANTA CRUZ DEL CENTRO S.A. D | 0192 |
| CPM-ES-0082-23 | PANIFICACION SANTA CRUZ DEL CENTRO S.A. D | 0193 |
| CPM-ES-0904-22 | DISTRIBUIDORA DE GAS SAN MARCOS S.A. DE C | 0194 |
| CPM-ES-0153-23 | FLOR DE MARIA HURTADO RAMIREZ | 0195 |
| CPM-ES-0096-22 | DIANA ANGELICA DOMINGUEZ DE LEON | 0196 |
| CPM-ES-0097-22 | DIANA ANGELICA DOMINGUEZ DE LEON | 0197 |
| CPM-ES-0160-23 | DIANA ANGELICA DOMINGUEZ DE LEON | 0198 |
| CPM-ES-0833-22 | ALEYDIS RUBI VALADEZ DIAZ | 0199 |
| CPM-ES-0174-23 | ERICK MISAEL VALADEZ DIAZ | 0200 |
| CPM-ES-0220-23 | ERICK NICOLAS GARCIA LUNA | 0201 |
| CPM-ES-0023-24 | ALAMEDA CENTAURO | 0202 |
| CPM-ES-0024-24 | ALAMEDA CENTAURO | 0203 |
| CPM-ES-0025-24 | ALAMEDA CENTAURO | 0204 |
| CPM-ES-0026-24 | MARITZA GRISEL VELOZ LOERA | 0205 |
| CPM-ES-0027-24 | MIRIAM PERLA HERNANDEZ ORTIZ | 0206 |
| CPM-ES-0030-24 | GABRIEL ALVAREZ MONTAÑEZ | 0207 |
| CPM-ES-0031-24 | GALASA | 0208 |
| CPM-ES-0038-24 | COPPEL S.A. DE C.V. | 0209 |
| CPM-ES-0959-22 | ERNESTO CARDENAS FERNANDEZ | 0210 |
| CPM-ES-0064-22 | EPIFANIO SOLIS Y ADELA SOLIS | 0211 |
| CPM-ES-0149-22 | TIENDAS HEXA S.A. DE C.V. | 0212 |
| CPM-ES-0160-22 | MARIA GUADALUPE HERNANDEZ VALADEZ | 0213 |
| CPM-ES-0164-22 | EUSTOLIA REYES MARTINEZ | 0214 |
| CPM-ES-0140-23 | EVELIA AGUILAR GONZALEZ | 0215 |
| CPM-ES-0537-22 | CELIA APARICIO CARRILLO | 0216 |
| CPM-ES-0017-22 | RAFAEL MORENO RIVERA | 0217 |
| CPM-ES-0536-22 | MA. CRUZ CERVERA CARO | 0218 |
| CPM-ES-0032-24 | JEANETTE KARINA HERRERA AGUILAR | 0219 |
| CPM-ES-0354-22 | ORALIA DOMINGUEZ BAÑUELOS | 0220 |
| CPM-ES-0834-22 | MAURICIO BRACAMONTES RODRIGUEZ | 0221 |
| CPM-ES-0355-22 | OPTICAS DE FRANCIA | 0222 |
| CPM-ES-0164-23 | JOSE ALEJANDRO LOPEZ ESPINOSA | 0223 |
| CPM-ES-0033-24 | SILVIA BELTRAN ESCALANTE | 0224 |
| CPM-ES-0927-22 | HILDA PEREZ BRICEÑO | 0225 |
| CPM-ES-0928-22 | ESPERANZA MORENO MEDINA | 0226 |
| CPM-ES-0095-22 | OLGA ESTRADA HAROS | 0227 |
| CPM-ES-0121-22 | COMERCIALIZADORA MONCHYS S.A. DE C.V. | 0228 |
| CPM-ES-0283-22 | OMNIBUS DE MEXICO S.A. DE C.V. | 0229 |
| CPM-ES-0642-22 | ACEITES GRASAS Y DERIVADOS, S. A. DE C.V. | 0230 |
| CPM-ES-0064-23 | CIRA VALTIERRA ZEPEDA | 0231 |
| CPM-ES-0348-22 | MARTHA ELENA REYES DAVALOS | 0232 |
| CPM-ES-0034-24 | JULIO CESAR RODRIGUEZ SALINAS | 0233 |
| CPM-ES-0238-22 | UBALDO MORONES CERDA | 0234 |
| CPM-ES-0333-22 | JOVITA LOPEZ PITONES | 0235 |
| CPM-ES-0334-22 | LETICIA CONTRERAS LOPEZ | 0236 |
| CPM-ES-0231-22 | BERNARDO RODARTE RODARTE | 0237 |
| CPM-ES-0230-22 | ADELA RODARTE CASAS | 0238 |
| CPM-ES-0486-22 | COMERCIAL D'PORTENIS S.A. DE C.V. | 0239 |
| CPM-ES-0487-22 | COMERCIAL D'PORTENIS S.A. DE C.V. | 0240 |
| CPM-ES-0035-24 | FERNANDO RAMOS HERNANDEZ | 0241 |
| CPM-ES-0284-22 | ARTURO VINIEGRA MARTINEZ | 0242 |
| CPM-ES-0372-22 | EDUARDO ALBERTO GUTIERREZ ROMO | 0243 |
| CPM-ES-0373-22 | EDUARDO ALBERTO GUTIERREZ ROMO | 0244 |
| CPM-ES-0374-22 | EDUARDO ALBERTO GUTIERREZ ROMO | 0245 |
| CPM-ES-0381-22 | OFELIA VARELA BAÑUELOS | 0246 |
| CPM-ES-0158-23 | PABLO JARAMILLO ROMAN | 0247 |
| CPM-ES-0168-23 | PABLO JARAMILLO ROMAN | 0248 |
| CPM-ES-0036-24 | MARIA FERNANDA SOLIS ORTEGA | 0249 |
| CPM-ES-0037-24 | JESUS ANTONIO ALVARADO ARELLANO | 0250 |
| CPM-ES-0827-22 | LUZ MARIA LOPEZ CABRERA | 0251 |
| CPM-ES-0126-22 | ANTONIO ARELLANO | 0252 |
| CPM-ES-0211-22 | GUADALUPE TORRES CERVANTES | 0253 |
| CPM-ES-0280-22 | BANCO INBURSA S.A. INSTITUCION DE BANCA F | 0254 |
| CPM-ES-0282-22 | J. JESUS RAMIREZ SOLIS | 0255 |
| CPM-ES-0520-22 | BEBIDAS PURIFICADAS S. DE R.L. DE C.V. | 0256 |
| CPM-ES-0018-23 | PEDRO DAVILA TORRES | 0257 |
| CPM-ES-1005-22 | CONSORCIO FERRETERO TRASNACIONAL S. DE | 0258 |
| CPM-ES-0126-23 | PEDRO DAVILA TORRES | 0259 |
| CPM-ES-1035-22 | OPERADORA DE RESTAURANTES TANGAMANG | 0260 |
| CPM-ES-0620-22 | DISTRIBUIDORA ARCA CONTINENTAL S. DE R.L. | 0261 |
| CPM-ES-0217-22 | DAYS GALVAN QUEVEDO | 0262 |
| CPM-ES-0896-22 | INSTITUTO EMPRESARIAL DE COMPUTACION ID | 0263 |
| CPM-ES-0013-23 | CYNTHIA SELENE GALVAN QUEVEDO | 0264 |

| Expediente | Nombre Completo | Licencia 2024 |
|----------------|---|---------------|
| CPM-ES-0307-22 | MA. CRISTINA BAÑUELOS GONZALEZ | 0265 |
| CPM-ES-0473-22 | EDGAR RODRIGUEZ MORENO | 0266 |
| CPM-ES-0155-22 | FARMACIAS BENAVIDES S.A.B. DE C.V. | 0267 |
| CPM-ES-0156-22 | FARMACIAS BENAVIDES S.A.B. DE C.V. | 0268 |
| CPM-ES-0157-22 | FARMACIAS BENAVIDES S.A.B. DE C.V. | 0269 |
| CPM-ES-0452-22 | OLIVIA MARTINEZ ROBLEDO | 0270 |
| CPM-ES-0346-22 | FINANCIERA INDEPENDENCIA S.A.B. DE C.V. | 0271 |
| CPM-ES-0063-23 | GRUPO VITALAB S.A. DE C.V. | 0272 |
| CPM-ES-0062-23 | GRUPO VITALAB S.A. DE C.V. | 0273 |
| CPM-ES-0313-22 | COMERCIALIZADORA DE LACTEOS Y DERIVADO | 0274 |
| CPM-ES-0039-24 | BELICA GUZMAN RIOS | 0275 |
| CPM-ES-0040-24 | MARISOL GOMEZ GUERRERO | 0276 |
| CPM-ES-0145-22 | FRANCISCO HERRERA VELAZQUEZ | 0277 |
| CPM-ES-0057-22 | J. ANGEL GALVAN MARTINEZ | 0278 |
| CPM-ES-0428-22 | FIDEL ROBERTO TORRES RODRIGUEZ | 0279 |
| CPM-ES-0454-22 | ARISBE MONTAÑEZ MUÑOZ | 0280 |
| CPM-ES-0455-22 | FLORENTINO RODARTE ROBLES | 0281 |
| CPM-ES-0488-22 | PEDRO RODARTE GARCIA | 0282 |
| CPM-ES-0489-22 | FLORENTINO RODARTE RAMIREZ | 0283 |
| CPM-ES-0490-22 | YOLANDA ARELLANO BORJON | 0284 |
| CPM-ES-0493-22 | SOLEDAD CORREA SANCHEZ | 0285 |
| CPM-ES-0494-22 | MARIA DE LOS ANGELES GARCIA ESCOBEDO | 0286 |
| CPM-ES-0499-22 | CECILIA MENDEZ RIOS | 0287 |
| CPM-ES-0502-22 | ROLANDO QUIROZ BENITEZ | 0288 |
| CPM-ES-0503-22 | DANIEL ROMO NAVA | 0289 |
| CPM-ES-0555-22 | OSCAR AYALA BELTRAN | 0290 |
| CPM-ES-0556-22 | ENRIQUE RODARTE CARRILLO | 0291 |
| CPM-ES-0558-22 | JESUS ROMAN ESPARZA | 0292 |
| CPM-ES-0565-22 | FIDEL HERNANDEZ ALVARADO | 0293 |
| CPM-ES-0568-22 | LUIS ANGEL MACIAS FLORES | 0294 |
| CPM-ES-0661-22 | CARLOS RODARTE ESCOBEDO | 0295 |
| CPM-ES-0092-23 | SANTIAGO MOTAÑEZ MUÑOZ | 0296 |
| CPM-ES-0100-23 | EDUARDO GALINDO ROSALES | 0297 |
| CPM-ES-0198-23 | SERGIO RODARTE BAÑUELOS | 0298 |
| CPM-ES-0492-22 | LUIS ANTONIO BRACAMONTES RODRIGUEZ | 0299 |
| CPM-ES-0562-22 | GERARDO RODARTE PERALES | 0300 |
| CPM-ES-0571-22 | FLAVIO GARAY | 0301 |
| CPM-ES-0186-23 | BLANCA ESTHELA RODARTE BAÑUELOS | 0302 |
| CPM-ES-0021-22 | NOEMI HERNANDEZ PALACIO | 0303 |
| CPM-ES-0234-22 | RADIOMOVIL S.A. DE C.V. | 0304 |
| CPM-ES-0491-22 | ISRAEL HERRERA ARTEAGA | 0305 |
| CPM-ES-0495-22 | MARCO ANTONIO HERNANDEZ DOMINGUEZ | 0306 |
| CPM-ES-0561-22 | JUAN ANTONIO BAÑUELOS MARTINEZ | 0307 |
| CPM-ES-0569-22 | JOSE DE LA CRUZ CARRANZA | 0308 |
| CPM-ES-0013-23 | CYNTHIA SELENE GALVAN QUEVEDO | 0309 |
| CPM-ES-0093-23 | ANDRES GARAY MURILLO | 0310 |
| CPM-ES-0095-23 | MARIA FERNANDA ROBLES GARCIA | 0311 |
| CPM-ES-0098-23 | RAMIRO AYALA CONTRERAS | 0312 |
| CPM-ES-0175-23 | LILIANA PEREZ RODRIGUEZ | 0313 |
| CPM-ES-0041-24 | GUADALUPE MENDEZ DORADO | 0314 |
| CPM-ES-0218-22 | HILDA TISCAREÑO VASQUEZ | 0315 |
| CPM-ES-0500-22 | MARCELA BAÑUELOS VARGAS | 0316 |
| CPM-ES-0042-24 | RAFAEL OCTAVIO HERNANDEZ AVALOS | 0317 |
| CPM-ES-0229-22 | MAXIVA | 0318 |
| CPM-ES-0289-22 | EYMI YERENI HERNANDEZ CASTAÑEDA | 0319 |
| CPM-ES-0291-22 | EYMI YERENI HERNANDEZ CASTAÑEDA | 0320 |
| CPM-ES-0292-22 | EYMI YERENI HERNANDEZ CASTAÑEDA | 0321 |
| CPM-ES-0458-22 | CENTRO COMERCIAL VISION S.A. DE C.V. | 0322 |
| CPM-ES-0091-23 | ERICKA SUSANA PEREZ ALVARADO | 0323 |
| CPM-ES-0102-23 | MANUEL DE JESUS SAUCEDO LUGO | 0324 |
| CPM-ES-0159-23 | INSTITUTO DEL FONDO NACIONAL PARA EL CO | 0325 |
| CPM-ES-0177-23 | ERNESTINA JARAMILLO CABRAL | 0326 |
| CPM-ES-0277-23 | MA. DEL SAGRADO CORAZON MARTINEZ LOPEZ | 0327 |
| CPM-ES-0304-22 | DISTRIBUIDORA LIVERPOOL S.A. DE C.V. | 0328 |
| CPM-ES-0305-22 | DISTRIBUIDORA LIVERPOOL S.A. DE C.V. | 0329 |
| CPM-ES-0365-22 | HERBAX DE MEXICO S.A. DE C.V. | 0330 |
| CPM-ES-0849-22 | MUEBLES NORIEGA S.A. DE C.V. | 0331 |
| CPM-ES-0861-22 | CECILIA RODRIGUEZ GAMBOA | 0332 |
| CPM-ES-0177-22 | HAIDEE GABRIELA LUNA WHITEHEAD | 0333 |
| CPM-ES-0178-22 | HAIDEE GABRIELA LUNA WHITEHEAD | 0334 |
| CPM-ES-0295-22 | KIOSKO SANCKS S.A. DE C.V. | 0335 |
| CPM-ES-0330-22 | TIENDAS SORIANA S.A. DE C.V. | 0336 |
| CPM-ES-0451-22 | HECTOR HERRERA DE LOS SANTOS | 0337 |
| CPM-ES-0474-22 | JOSE GARAY MURILLO | 0338 |
| CPM-ES-0624-22 | FRANCISCO JAVIER SOTO BAÑUELOS | 0339 |
| CPM-ES-0639-22 | OPERADORA FUTURAMA S.A. DE C.V. | 0340 |
| CPM-ES-0803-22 | RODOLFO JUAREZ MENDEZ | 0341 |
| CPM-ES-0866-22 | ANTONIA TORRES FRAIRE | 0342 |
| CPM-ES-0107-23 | CLAUDIA IVETH CARRILLO RAMIREZ | 0343 |
| CPM-ES-0188-23 | HILDA MERCADO DOMINGUEZ | 0344 |
| CPM-ES-0043-24 | ROSA MARIA CHIHUAHUA MEDRANO | 0345 |
| CPM-ES-0019-22 | ROGELIO SALAS LUNA | 0346 |
| CPM-ES-0056-22 | ALEJANDRO MONTELLANO RAMIREZ | 0347 |
| CPM-ES-0150-22 | MARIA DEL SOCORRO VALLEJO RODRIGUEZ | 0348 |
| CPM-ES-0151-22 | MARIA DEL SOCORRO VALLEJO RODRIGUEZ | 0349 |

| Expediente | Nombre Completo | Licencia 2024 |
|------------------|---|---------------|
| CPM-ES-0462-22 | MARIA DEL SOCORRO VALLEJO RODRIGUEZ | 0350 |
| CPM-ES-0587-22 | JUAN MANUEL RODARTE ESCOBEDO | 0351 |
| CPM-ES-0033-23 | IGNACIO FLORES COLON | 0352 |
| CPM-ES-0057-23 | GAS BUTANO DE ZACATECAS S.A. DE C.V. | 0353 |
| CPM-ES-0212-22 | JAVIER BARRIOS JARAMILLO | 0354 |
| CPM-ES-0213-22 | JAVIER BARRIOS JARAMILLO | 0355 |
| CPM-ES-0343-22 | LUIS SEVILLA LUCAS | 0356 |
| CPM-ES-0832-22 | BONIFACIO GARCIA GARCIA | 0357 |
| CPM-ES-0934-22 | OSCAR ANTONIO GALAVIZ RODARTE | 0360 |
| CPM-ES-1000-22 | CAJA POPULAR MEXICANA S.C. DE A.P.R.L. DE C | 0361 |
| CPM-ES-1001-22 | CAJA POPULAR MEXICANA S.C. DE A.P.R.L. DE C | 0362 |
| CPM-ES-1002-22 | CAJA POPULAR MEXICANA S.C. DE A.P.R.L. DE C | 0363 |
| CPM-ES-1003-22 | CAJA POPULAR MEXICANA S.C. DE A.P.R.L. DE C | 0364 |
| CPM-ES-0108-23 | AGUSTIN LOPEZ OVALLE | 0365 |
| CPM-ES-0123-23 | HOMERO JUAREZ MENDEZ | 0366 |
| CPM-ES-0135-22 | FIDEICOMISO MRP MASTER CKD FII CIB/2605 | 0367 |
| CPM-ES-0138-22 | OPTICAS DEVLIN S.A. DE C.V. | 0368 |
| CPM-ES-0139-22 | OPTICAS DEVLIN S.A. DE C.V. | 0369 |
| CPM-ES-0173-22 | OSVALDO MEDINA SALAS | 0370 |
| CPM-ES-0236-22 | COMERCIALIZADORA PEPSICO MEXICO S. DE R. | 0371 |
| CPM-ES-0328-22 | CEMEX S.A.B. DE C.V. | 0372 |
| CPM-ES-0606-22 | NUEVA WAL MART DE MEXICO S DE R.L. DE C.V | 0373 |
| CPM-ES-0607-22 | NUEVA WAL MART DE MEXICO S DE R.L. DE C.V | 0374 |
| CPM-ES-0608-22 | NUEVA WAL MART DE MEXICO S DE R.L. DE C.V | 0375 |
| CPM-ES-0609-22 | NUEVA WAL MART DE MEXICO S DE R.L. DE C.V | 0376 |
| CPM-ES-0610-22 | NUEVA WAL MART DE MEXICO S DE R.L. DE C.V | 0377 |
| CPM-ES-0817-22 | JOSE ANDRES GARAY CASTRO | 0378 |
| CPM-ES-0958-22 | QUALITAS COMPAÑIA DE SEGUROS S.A. DE C.V | 0379 |
| CPM-ES-0143-23 | NUEVA WAL MART DE MEXICO S DE R.L. DE C.V | 0380 |
| CPM-ES-0044-24 | VENTAS GRISSEY S.A DE C.V | 0381 |
| CPM-ES-0207-22 | FUNDACION RAFAEL DONDE IAP | 0382 |
| CPM-ES-0239-22 | AGRILOMBARDIA S. DE R.L. DE C.V. | 0383 |
| CPM-ES-0296-22 | TIENDAS CHEDRAUI S.A. DE C.V. | 0384 |
| CPM-ES-0549-22 | MA. DE JESUS CRUZ FERNANDEZ | 0385 |
| CPM-ES-0830-22 | JUAN CARLOS CRUZ ANDRADE | 0386 |
| CPM-ES-0638-22 | OLGA LIDIA RODARTE PALAFOX | 0387 |
| CPM-ES-0560-22 | ALVARO ROSALES RODARTE | 0388 |
| CPM-ES-0465-22 | MARIA EUGENIA BAÑUELOS REZENDEZ | 0389 |
| CPM-ES-0860-22 | SUPER COLCHONES S.A. DE C.V. | 0390 |
| CPM-ES-0104-23 | SUPER COLCHONES S.A. DE C.V. | 0391 |
| CPM-ES-0990-22 | FRANCISCO GUTIERREZ ALANIZ | 0392 |
| CPM-ES-0991-22 | FRANCISCO GUTIERREZ ALANIZ | 0393 |
| CPM-ES-0176-22 | LILIANA LAURA JARAMILLO FLORES | 0394 |
| CPM-ES-0414-22 | CRÉMERIA AGROPECUARIO DE FRESNILLO S. DE | 0395 |
| CPM-ES-0905-22 | CREMERIA AGROPECUARIO DE FRESNILLO S. DE | 0396 |
| CPM-ES-0412-22 | CREMERIA AGROPECUARIO DE FRESNILLO S. DE | 0397 |
| CPM-ES-0140-22 | ABORDO SOLUCIONES EFECTIVAS S.A. DE C.V. | 0398 |
| CPM-ES-0884-22 | JOSE LUIS MAGALLANES SALAZAR | 0399 |
| CPM-ES-1012-22 | MUEBLES PARA BAÑOS S.A. DE C.V. | 0400 |
| CPM-ES-0480-22 | BERTHA LUNA LEYVA | 0401 |
| CPM-ES-0297-22 | MARGARITA BARRIOS DEL BILLAR | 0402 |
| CPM-ES-0522-22 | ROSALINDA ROMO LUEVANO | 0403 |
| CPM-ES-0523-22 | ROSALINDA ROMO LUEVANO | 0404 |
| CPM-ES-0524-22 | ROSALINDA ROMO LUEVANO | 0405 |
| CPM-ES-0525-22 | ROSALINDA ROMO LUEVANO | 0406 |
| CPM-ES-0526-22 | ROSALINDA ROMO LUEVANO | 0407 |
| CPM-ES-0527-22 | ROSALINDA ROMO LUEVANO | 0408 |
| CPM-ES-0598-22 | ROSALINDA ROMO LUEVANO | 0409 |
| CPM-ES-0180-23 | ROSALINA ROMO LUEVANO | 0410 |
| CPM-ES-0370-22 | ROBERTO PATRICIO SANCHEZ GARCIA | 0411 |
| CPM-ES-0056-23 | MUEBLES PARA BAÑOS S.A. DE C.V. | 0412 |
| CPM-ES-0012-22 | FRANCISCA SANTILLAN SAUCEDO | 0413 |
| CPM-ES-0337-22 | FABRICAS DE CALZADO ANDREA S.A. DE C.V. | 0416 |
| CPM-ES-0402-22 | MA. ELENA RAMIREZ MARTINEZ | 0417 |
| CPM-ES-0590-22 | ADRIANA HERNANDEZ OROZCO | 0418 |
| CPM-ES-0300-22 | FERNANDO MALDONADO GUERRERO | 0419 |
| CPM-ES-0299-22 | ELIA CERNA LOPEZ | 0420 |
| CPM-ES-0422-22 | DISTRIBUIDOR CELULAR DE LA ZONA CENTRO | 0421 |
| CPM-ES-0318-22 | JOSEFINA BERUMEN RAMIREZ | 0422 |
| CPM-ES-0317-22 | MARIA GUADALUPE TORRES BERUMEN | 0423 |
| CPM-ES-0429-22 | BLANCA CECILIA SOLIS ALVAREZ | 0424 |
| CPM-ES-0062-24 | OMNICARGA S.A DE C.V | 0425 |
| CPM-ES-0428-22 | FIDEL ROBERTO TORRES RODRIGUEZ | 0426 |
| CPM -ES -0045-24 | FIDEL ROBERTO TORRES RODRIGUEZ | 0427 |
| CPM-ES-0040-23 | JUAN LUIS HERNANDEZ JARAMILLO | 0428 |
| CPM-ES-0293-22 | BIMBO S.A. DE C.V. | 0429 |
| CPM-ES-1036-22 | PROVIDENT MEXICO S.A. DE C.V. | 0430 |
| CPM-ES-0857-22 | FEDERAL EXPRESS HOLDINGS MEXICO Y COMPA | 0431 |
| CPM-ES-0118-23 | CAMIONERA DE DURANGO | 0432 |
| CPM-ES-0074-23 | IVON QUINTANAR MIRANDA | 0433 |
| CPM-ES-0332-22 | RUBEN CRUZ MARTINEZ | 0434 |
| CPM-ES-0316-22 | YATZAEI IGNACIO DIAZ DE LEON RICO | 0435 |
| CPM-ES-0357-22 | ENVASADORAS DE AGUAS EN MEXICO S. DE R.L | 0436 |
| CPM-ES-0605-22 | ZAFREZA S.A. DE C.V. | 0437 |
| CPM-ES-0863-22 | WALDOS DÓLAR MART DE MEXICO S. DE R.L. D | 0438 |

| Expediente | Nombre Completo | Licencia 2024 |
|----------------|--|---------------|
| CPM-ES-0108-22 | BANCOPPEL S.A. INSTITUCION DE BANCA MUL | 0441 |
| CPM-ES-0114-22 | BANCOPPEL S.A. DE INSTITUCION DE BANCA M | 0442 |
| CPM-ES-0105-22 | BANCOPPEL S.A. INSTITUCION DE BANCA MUL | 0443 |
| CPM-ES-0282-23 | BANCOPPEL S.A. INSTITUCION DE BANCA MULT | 0444 |
| CPM-ES-0104-22 | AFORE COPPEL S.A. DE C.V. | 0445 |
| CPM-ES-0109-22 | AFORE COPPEL S.A. DE C.V. | 0446 |
| CPM-ES-0115-22 | AFORE COPPEL S.A. DE C.V. | 0447 |
| CPM-ES-0045-22 | FARMACIA GUADALAJARA S.A. DE C.V. | 0448 |
| CPM-ES-0046-22 | FARMACIA GUADALAJARA S.A. DE C.V. | 0449 |
| CPM-ES-0047-22 | FARMACIA GUADALAJARA S.A. DE C.V. | 0450 |
| CPM-ES-0048-22 | FARMACIA GUADALAJARA S.A. DE C.V. | 0451 |
| CPM-ES-0049-22 | FARMACIA GUADALAJARA S.A. DE C.V. | 0452 |
| CPM-ES-0050-22 | FARMACIA GUADALAJARA S.A. DE C.V. | 0453 |
| CPM-ES-0051-22 | FARMACIA GUADALAJARA S.A. DE C.V. | 0454 |
| CPM-ES-0442-22 | UNIMEX FINANCIERA S.A. DE C.V. | 0455 |
| CPM-ES-0467-22 | LABORATORIOS TORRES ZUÑIGA S.A. DE C.V. | 0456 |
| CPM-ES-0545-22 | TV CABLE DE ORIENTE S.A. DE C.V. | 0457 |
| CPM-ES-0210-23 | LAURA MOTA LOPEZ | 0458 |
| CPM-ES-0211-23 | LAURA MOTA LOPEZ | 0459 |
| CPM-ES-0208-23 | PABLO JARAMILLO CABRAL | 0460 |
| CPM-ES-0209-23 | NARCIZO JARAMILLO MOTA | 0461 |
| CPM-ES-0406-22 | BANCO COMPARTAMOS S.A. INSTITUCION DE F | 0462 |
| CPM-ES-0400-22 | ISMAEL PEREZ RODARTE | 0463 |
| CPM-ES-0063-25 | MARIO LUNA DE LA ROSA | 0465 |
| CPM-ES-0064-24 | WENJIAN HE | 0467 |
| CPM-ES-0065-24 | JUAN REVELES FIGUEROA | 0468 |
| CPM-ES-0481-22 | OPERADORA REGIAS DEL CENTRO S.A.P.I. DE | 0469 |
| CPM-ES-0597-22 | EDGAR LEOBARDO HERNANDEZ CAMPOS | 0470 |
| CPM-ES-0439-22 | MIGUEL ORTEGA MORENO | 0471 |
| CPM-ES-0485-22 | MA. CONCEPCION SANCHEZ FLORES | 0472 |
| CPM-ES-0066-24 | INSTITUTO DE EDUCACION MONREAL SANDOV | 0473 |
| CPM-ES-0175-22 | JOAQUIN JARAMILLO VALDEZ | 0474 |
| CPM-ES-0086-23 | GRUPO ELECCION S. DE R.L. DE C.V. | 0475 |
| CPM-ES-0067-24 | GRUPO VITALAB S.A. DE C.V. | 0476 |
| CPM-ES-0068-24 | GRUPO VITALAB S.A. DE C.V. | 0477 |
| CPM-ES-0022-22 | HECTOR OSMAR CAMPOS RAYAS | 0478 |
| CPM-ES-0023-22 | HECTOR OSMAR CAMPOS RAYAS | 0479 |
| CPM-ES-0025-22 | HECTOR OSMAR CAMPOS RAYAS | 0480 |
| CPM-ES-0275-23 | PAULA MENDOZA RODRIGUEZ | 0481 |
| CPM-ES-0055-23 | PRIMEWIRELESS HOLDINGS S. DE R.L. DE C.V | 0482 |
| CPM-ES-0069-24 | PRIMEWIRELESS HOLDINGS S. DE R.L. DE C.V | 0483 |
| CPM-ES-0070-24 | EDGAR LEOBARDO HERNANDEZ CAMPOS | 0484 |
| CPM-ES-0377-22 | FARMACIAS DE SIMILARES S.A. DE C.V. | 0485 |
| CPM-ES-0378-22 | FARMACIAS DE SIMILARES S.A. DE C.V. | 0486 |
| CPM-ES-0379-22 | FARMACIAS DE SIMILARES S.A. DE C.V. | 0487 |
| CPM-ES-0633-22 | NICOLASA GARCIA CALDERA | 0488 |
| CPM-ES-0120-23 | MIGUEL ANGEL TORRES ROMAN | 0489 |
| CPM-ES-0119-23 | MARCO ANTONIO TORRES RAMIREZ | 0490 |
| CPM-ES-0226-22 | DIEGO ALONSO LLAMAS VARGAS | 0491 |
| CPM-ES-0225-22 | PATRICIA VARGAS DE SANTIAGO | 0492 |
| CPM-ES-0286-22 | RUBEN HERNANDEZ PERALTA | 0493 |
| CPM-ES-0287-22 | RUBEN HERNANDEZ PERALTA | 0494 |
| CPM-ES-0285-22 | ROGELIO HERNANDEZ RAMIREZ | 0495 |
| CPM-ES-0391-22 | PATRICIO CENICEROS GONZALEZ | 0496 |
| CPM-ES-0311-22 | MARIA PAZ BAUTISTA | 0497 |
| CPM-ES-0278-23 | TELEFONIA POR CABLE | 0498 |
| CPM-ES-0351-22 | RICHYCARLS S.A. DE C.V. | 0499 |
| CPM-ES-0071-24 | MIGUEL ANGEL TORRES RAMIREZ | 0500 |
| CPM-ES-0366-22 | JOSE CARRILLO REYES | 0501 |
| CPM-ES-0314-22 | UNITED AUTO ZACATECAS S. DE R.L. DE C.V. | 0502 |
| CPM-ES-0115-23 | AUTOMOVILES CGE DE ZACATECAS | 0503 |
| CPM-ES-0364-22 | LILIA MARGARITA LOPEZ MEDINA | 0504 |
| CPM-ES-0053-23 | JAVIER HORACIO SOLIS SOLIS | 0505 |
| CPM-ES-0938-22 | JESUS JACINTO ACOSTA | 0506 |
| CPM-ES-0124-23 | SOLEDAD ESPINOZA GODINA | 0507 |
| CPM-ES-0074-24 | CINEMAS LUMIERE, S.A. DE C.V. | 0508 |
| CPM-ES-0073-24 | OPERADORA DE CINEMAS, S.A. DE C.V. | 0509 |
| CPM-ES-0072-24 | GRUPO INDUSTRIAL MEDIOLA | 0510 |
| CPM-ES-0515-22 | BBVA MEXICO S.A. INSTITUCION DE BANCA MU | 0511 |
| CPM-ES-0516-22 | BBVA MEXICO S.A. INSTITUCION DE BANCA MU | 0512 |
| CPM-ES-0829-22 | SCOTIABANK INVERLAT S.A. | 0513 |
| CPM-ES-0135-23 | PEYCASH S.A. DE C.V. | 0514 |
| CPM-ES-0274-23 | CADENA COMERCIAL OXXO S.A. DE C.V. | 0515 |
| CPM-ES-0241-22 | CADENA COMERCIAL OXXO S.A. DE C.V. | 0516 |
| CPM-ES-0242-22 | CADENA COMERCIAL OXXO S.A. DE C.V. | 0517 |
| CPM-ES-0243-22 | CADENA COMERCIAL OXXO S.A. DE C.V. | 0518 |
| CPM-ES-0244-22 | CADENA COMERCIAL OXXO S.A. DE C.V. | 0519 |
| CPM-ES-0245-22 | CADENA COMERCIAL OXXO S.A. DE C.V. | 0520 |
| CPM-ES-0246-22 | CADENA COMERCIAL OXXO S.A. DE C.V. | 0521 |
| CPM-ES-0247-22 | CADENA COMERCIAL OXXO S.A. DE C.V. | 0522 |
| CPM-ES-0248-22 | CADENA COMERCIAL OXXO S.A. DE C.V. | 0523 |
| CPM-ES-0249-22 | CADENA COMERCIAL OXXO S.A. DE C.V. | 0524 |
| CPM-ES-0250-22 | CADENA COMERCIAL OXXO S.A. DE C.V. | 0525 |
| CPM-ES-0251-22 | CADENA COMERCIAL OXXO S.A. DE C.V. | 0526 |
| CPM-ES-0252-22 | CADENA COMERCIAL OXXO S.A. DE C.V. | 0527 |

| Expediente | Nombre Completo | Licencia 2024 |
|----------------|--------------------------------------|---------------|
| CPM-ES-0130-24 | CERVEZA CUAUHEMOC MOCTEZUMA S.A DE C | 0614 |
| CPM-ES-0131-24 | CERVEZA CUAUHEMOC MOCTEZUMA S.A DE C | 0615 |
| CPM-ES-0132-24 | CERVEZA CUAUHEMOC MOCTEZUMA S.A DE C | 0616 |
| CPM-ES-0133-24 | CERVEZA CUAUHEMOC MOCTEZUMA S.A DE C | 0617 |
| CPM-ES-0134-24 | CERVEZA CUAUHEMOC MOCTEZUMA S.A DE C | 0618 |
| CPM-ES-0135-24 | CERVEZA CUAUHEMOC MOCTEZUMA S.A DE C | 0619 |
| CPM-ES-0136-24 | CERVEZA CUAUHEMOC MOCTEZUMA S.A DE C | 0620 |
| CPM-ES-0137-24 | CERVEZA CUAUHEMOC MOCTEZUMA S.A DE C | 0621 |
| CPM-ES-0138-24 | CERVEZA CUAUHEMOC MOCTEZUMA S.A DE C | 0622 |
| CPM-ES-0139-24 | CERVEZA CUAUHEMOC MOCTEZUMA S.A DE C | 0623 |
| CPM-ES-0140-24 | CERVEZA CUAUHEMOC MOCTEZUMA S.A DE C | 0624 |
| CPM-ES-0141-24 | CERVEZA CUAUHEMOC MOCTEZUMA S.A DE C | 0625 |
| CPM-ES-0142-24 | CERVEZA CUAUHEMOC MOCTEZUMA S.A DE C | 0626 |
| CPM-ES-0143-24 | CERVEZA CUAUHEMOC MOCTEZUMA S.A DE C | 0627 |
| CPM-ES-0144-24 | CERVEZA CUAUHEMOC MOCTEZUMA S.A DE C | 0628 |
| CPM-ES-0145-24 | CERVEZA CUAUHEMOC MOCTEZUMA S.A DE C | 0629 |
| CPM-ES-0146-24 | CERVEZA CUAUHEMOC MOCTEZUMA S.A DE C | 0630 |
| CPM-ES-0147-24 | CERVEZA CUAUHEMOC MOCTEZUMA S.A DE C | 0631 |
| CPM-ES-0148-24 | CERVEZA CUAUHEMOC MOCTEZUMA S.A DE C | 0632 |
| CPM-ES-0149-24 | CERVEZA CUAUHEMOC MOCTEZUMA S.A DE C | 0633 |
| CPM-ES-0150-24 | CERVEZA CUAUHEMOC MOCTEZUMA S.A DE C | 0634 |
| CPM-ES-0151-24 | CERVEZA CUAUHEMOC MOCTEZUMA S.A DE C | 0635 |
| CPM-ES-0152-24 | CERVEZA CUAUHEMOC MOCTEZUMA S.A DE C | 0636 |
| CPM-ES-0153-24 | CERVEZA CUAUHEMOC MOCTEZUMA S.A DE C | 0637 |
| CPM-ES-0154-24 | CERVEZA CUAUHEMOC MOCTEZUMA S.A DE C | 0638 |
| CPM-ES-0155-24 | CERVEZA CUAUHEMOC MOCTEZUMA S.A DE C | 0639 |
| CPM-ES-0156-24 | CERVEZA CUAUHEMOC MOCTEZUMA S.A DE C | 0640 |
| CPM-ES-0157-24 | CERVEZA CUAUHEMOC MOCTEZUMA S.A DE C | 0641 |
| CPM-ES-0158-24 | CERVEZA CUAUHEMOC MOCTEZUMA S.A DE C | 0642 |
| CPM-ES-0159-24 | CERVEZA CUAUHEMOC MOCTEZUMA S.A DE C | 0643 |
| CPM-ES-0160-24 | CERVEZA CUAUHEMOC MOCTEZUMA S.A DE C | 0644 |
| CPM-ES-0161-24 | CERVEZA CUAUHEMOC MOCTEZUMA S.A DE C | 0645 |
| CPM-ES-0162-24 | CERVEZA CUAUHEMOC MOCTEZUMA S.A DE C | 0646 |
| CPM-ES-0163-24 | CERVEZA CUAUHEMOC MOCTEZUMA S.A DE C | 0647 |
| CPM-ES-0164-24 | CERVEZA CUAUHEMOC MOCTEZUMA S.A DE C | 0648 |
| CPM-ES-0165-24 | CERVEZA CUAUHEMOC MOCTEZUMA S.A DE C | 0649 |
| CPM-ES-0166-24 | CERVEZA CUAUHEMOC MOCTEZUMA S.A DE C | 0650 |
| CPM-ES-0167-24 | CERVEZA CUAUHEMOC MOCTEZUMA S.A DE C | 0651 |